

PROYECTO

**PAVIMENTACIÓN CON HORMIGÓN DE
CAMINOS MUNICIPALES EN A LAMOSA,
CASTELÁNS, BARCIA DE MERA,
MACEIRA Y GODÓNS. CONCELLO DE
COVELO**

MARZO DE 2024



CONCELLO

DE

COVELO

AUTOR DEL PROYECTO:

DAVID PUJALES LORENZO

INGENIERO INDUSTRIAL



DOCUMENTO NÚM. 1

MEMORIA

ÍNDICE

DOCUMENTO N°1: MEMORIA EXPLICATIVA

1.1 MEMORIA

1.2 ANEJOS

- 1.2.1 ANEJO N°1: Justificación de precios
- 1.2.2 ANEJO N°2: Plan de obra
- 1.2.3 ANEJO N°3: Estudio básico de Seguridad y Salud
- 1.2.4 ANEJO N°4: Estudio de Gestión de Residuos
- 1.2.5 ANEJO N°5: Mejoras del Proyecto
- 1.2.6 ANEJO N°6: Estudio Geotécnico

DOCUMENTO N°2: PLIEGO DE PRESCRIPCIONES TÉCNICAS

DOCUMENTO N°3: PLANOS

- 3.1 Situación
- 3.2 Planta y Emplazamiento de Rúa do Lagar en A Lamosa
- 3.3 Sección Tipo de Rúa do Lagar en A Lamosa
- 3.4 Planta y Emplazamiento de Rúa da Pena en Casteláns
- 3.5 Perfiles Transversales y Sección Tipo de Rúa da Pena en Casteláns
- 3.6 Planta y Emplazamiento de Rúa Ludeiros en A Peneda en Barcia de Mera
- 3.7 Sección Tipo de Rúa Ludeiros en A Peneda en Barcia de Mera
- 3.8 Planta y Emplazamiento de Camiño Forno Telleiro en Barcia de Mera
- 3.9 Sección Tipo de Camiño Forno Telleiro en Barcia de Mera
- 3.10 Emplazamiento de Rúa D'ala en Portoparada en Maceira
- 3.11 Planta de Rúa D'ala en Portoparada en Maceira
- 3.12 Perfil Longitudinal de Rúa D'ala en Portoparada en Maceira
- 3.13 Sección Tipo de Rúa D'ala en Portoparada en Maceira
- 3.14 Emplazamiento de Rúa Sutibal en Godóns
- 3.15 Planta de de Rúa Sutibal en Godóns
- 3.16 Sección Tipo de de Rúa Sutibal en Godóns

DOCUMENTO N°4: PRESUPUESTO

4.1 MEDICIONES

4.2 CUADRO DE PRECIOS

4.2.1 Cuadro precios 1

4.2.2 Cuadro precios 2

4.3 PRESUPUESTO

4.3.1 Presupuesto Ejecución Material

4.3.2 Presupuesto Para Conocimiento de la Administración

1. ANTECEDENTES

EL Concello de Covelo, continuando su política de mejora de la red viaria municipal y con vistas a su inclusión en el “PLAN MÁIS PROVINCIA 2024” de la Excm. Diputación de Pontevedra, nos encarga la asistencia técnica para la redacción del proyecto de **“PAVIMENTACIÓN CON HORMIGÓN DE CAMINOS MUNICIPALES EN A LAMOSA, CASTELÁNS, BARCIA DE MERA, MACEIRA Y GODÓNS. CONCELLO DE COVELO”**

2. OBJETO DEL PROYECTO

El objeto de este proyecto es la ejecución de una **obra completa**, en la que se renovará el pavimento con hormigón HM-20 con fibra de vidrio en Rúa do Lagar en A Lamosa, Rúa da Pena en Casteláns, Rúa Ludeiros en A Peneda en Barcia de Mera, Camiño Forno Telleiro en Barcia de Mera, Rúa D’ala en Portoparada en Maceira y Rúa Sutibal en Godóns, al encontrarse el pavimento actual en mal estado, mejorando también el drenaje superficial. Estos caminos estarán disponibles para su utilización una vez terminadas las obras.

En los documentos que se acompañan se detallan las medidas, equipamientos, materiales, medios humanos y maquinaria para su correcta ejecución.

3. OBRAS A REALIZAR

En **Rúa do Lagar en A Lamosa** para mejorar el drenaje se realizará una limpieza de cunetas y arcones a lo largo de todo el camino. Se entubará un tramo de cuneta existente con tubería de Polietileno SN-8 corrugada de doble pared Ø250 mm y se instalarán 2 arquetas prefabricadas de 40x40 cm con rejilla de fundición. Posteriormente se preparará el camino para hormigonar, regularizando con zahorra donde sea necesario, se demolerá el pavimento existente en enlaces y entradas y se pavimentará con 12 cm de hormigón HM-20 con fibra de vidrio.

En **Rúa da Pena en Casteláns** se ensanchará el camino, para ello será necesario la demolición de un cierre existente, compuesto por muro de mampostería con celosía de hormigón, para posteriormente ejecutarlo de nuevo, en la nueva alineación, de perpiaño de granito silvestre de 20 cm abujardado a 2 caras con zapata de hormigón HNE-20 con mallazo 15x15Ø8. Posteriormente se pavimentará el firme nuevo generado con base de 10 cm de zahorra y 12 cm de hormigón HM-20 con fibra de vidrio, previa demolición del pavimento existente en enlace. También se repondrá el pavimento existente dañado donde sea necesario y se recrecerá un sumidero existente.

En **Rúa Ludeiros en A Peneda en Barcia de Mera** para mejorar el drenaje se realizará una limpieza de cunetas y arcones a lo largo de todo el camino. Posteriormente se preparará el camino para hormigonar, regularizando con zahorra donde sea necesario, se fresará el pavimento existente en el enlace y se pavimentará con 12 cm de hormigón HM-20 con fibra de vidrio.

En **Camiño Forno Telleiro en Barcia de Mera** para mejorar el drenaje se realizará una limpieza de cunetas y arcenes a lo largo de todo el camino. Se instalarán 2 canaletas con rejilla de fundición de 30x20 cm, previo corte y demolición de pavimento de hormigón existente. Posteriormente se preparará el camino para hormigonar, realizando un bacheo con zahorra donde sea necesario y se pavimentará con 12 cm de hormigón HM-20 con fibra de vidrio. Además, se instalará 1 señal vertical de STOP en el PK0.

En **Rúa D'ala en Portoparada en Maceira** para mejorar el drenaje se realizará una limpieza de cunetas y arcenes a lo largo de todo el camino. Posteriormente se preparará el camino para hormigonar, regularizando con zahorra donde sea necesario y se mejorará el trazado ejecutando 2 muros de mampostería con bloques de peso superior a 750 kg/ud con refuerzo de zapata con hormigón HNE-20. Finalmente se pavimentará con 12 cm de hormigón HM-20 con fibra de vidrio, recreciendo un pozo existente. Además, se instalará 1 señal vertical de STOP en el PK155.

En **Rúa Sutibal en Godóns** para mejorar el drenaje se realizará una limpieza de cunetas y arcenes a lo largo de todo el camino. Posteriormente se preparará el camino para hormigonar, se cortará y demolerá el pavimento existente en el enlace y se pavimentará con 12 cm de hormigón HM-20 con fibra de vidrio. Se sustituirán 2 tapas de hormigón de arquetas existentes por tapas de fundición y se recrecerán a cota de la nueva rasante, al igual que un sumidero existente.

4. JUSTIFICACIÓN DE PRECIOS

El cálculo de los precios de las distintas unidades de obra se realiza considerando costes directos e indirectos precisos para su ejecución.

En los costes de mano de obra y rendimiento se tiene en cuenta lo determinado en el Convenio de la Construcción de la Provincia siendo los costes de materiales los habituales en la zona.

En el anejo nº1 se justifican los precios que aparecen en el presupuesto.

5. PLAZO DE EJECUCIÓN Y GARANTÍA

Consideramos suficiente plazo para la ejecución de las obras comprendidas en este Proyecto el de **TRES (3) meses**.

El plazo de garantía se considera oportuno es de un año a partir de la firma de la correspondiente acta de recepción.

6. CLASIFICACIÓN DEL CONTRATISTA

No se precisa

7. DECLARACIÓN DE OBRA COMPLETA

El presente proyecto se refiere a una obra completa, susceptible de ser entregada al uso público, dando con ello cumplimiento al Artículo 99 y 118.3 de la LCSP 9/2017

8. DOCUMENTOS QUE INTEGRAN EL PROYECTO

DOCUMENTO N°1: MEMORIA EXPLICATIVA

1.1 MEMORIA

1.2 ANEJOS

- 1.2.1 ANEJO N°1: Justificación de precios
- 1.2.2 ANEJO N°2: Plan de obra
- 1.2.3 ANEJO N°3: Estudio básico de Seguridad y Salud
- 1.2.4 ANEJO N°4: Estudio de Gestión de Residuos
- 1.2.5 ANEJO N°5: Mejoras del Proyecto
- 1.2.6 ANEJO N°6: Estudio Geotécnico

DOCUMENTO N°2: PLIEGO DE PRESCRIPCIONES TÉCNICAS

DOCUMENTO N°3: PLANOS

- 3.1 Situación
- 3.2 Planta y Emplazamiento de Rúa do Lagar en A Lamosa
- 3.3 Sección Tipo de Rúa do Lagar en A Lamosa
- 3.4 Planta y Emplazamiento de Rúa da Pena en Casteláns
- 3.5 Perfiles Transversales y Sección Tipo de Rúa da Pena en Casteláns
- 3.6 Planta y Emplazamiento de Rúa Ludeiros en A Peneda en Barcia de Mera
- 3.7 Sección Tipo de Rúa Ludeiros en A Peneda en Barcia de Mera
- 3.8 Planta y Emplazamiento de Camiño Forno Telleiro en Barcia de Mera
- 3.9 Sección Tipo de Camiño Forno Telleiro en Barcia de Mera

- 3.10 Emplazamiento de Rúa D'ala en Portoparada en Maceira
- 3.11 Planta de Rúa D'ala en Portoparada en Maceira
- 3.12 Perfil Longitudinal de Rúa D'ala en Portoparada en Maceira
- 3.13 Sección Tipo de Rúa D'ala en Portoparada en Maceira
- 3.14 Emplazamiento de Rúa Sutibal en Godóns
- 3.15 Planta de de Rúa Sutibal en Godóns
- 3.16 Sección Tipo de de Rúa Sutibal en Godóns

DOCUMENTO N°4: PRESUPUESTO

4.1 MEDICIONES

4.2 CUADRO DE PRECIOS

4.2.1 Cuadro precios 1

4.2.2 Cuadro precios 2

4.3 PRESUPUESTO

4.3.1 Presupuesto Ejecución Material

4.3.2 Presupuesto Para Conocimiento de la Administración

9. PRESUPUESTO

En el documento nº3 se detalla cada uno de los porcentajes aplicados al presupuesto de ejecución material resultando las cantidades que a continuación se detallan.

El Presupuesto de Ejecución Material asciende a la cantidad de **CINCUENTA Y OCHO MIL DOSCIENTOS TREINTA Y UN EUROS CON CINCUENTA Y UN CÉNTIMOS (58.231,51 €)**

El Presupuesto Global y Contractual se obtiene del anterior sumando el 13% de Gastos Generales y el 6% de Beneficio Industrial lo que asciende a la suma de **SESENTA Y DOS MIL DOSCIENTOS NOVENTA Y CINCO EUROS CON CINCUENTA CÉNTIMOS (69.295,50 €)**

Obtendremos el **Presupuesto Final** añadiendo a este presupuesto Global y Contractual el 21% en concepto de IVA lo que nos da un total de **OCHENTA Y TRES MIL OCHOCIENTOS Y CUARENTA Y SIETE EUROS CON CINCUENTA Y CINCO CÉNTIMOS (83.847,55 €)**

El **Presupuesto para Conocimiento de la Administración** se obtiene sumando al Presupuesto Final el **Total de Honorarios de Redacción de Proyecto, Dirección de Obra y Coordinación de Seguridad y Salud, SIETE MIL SETECIENTOS CINCUENTA EUROS CON SESENTA Y UN CÉNTIMOS (7.750,61€)**, que sumado al Presupuesto Final se obtiene el **Presupuesto para Conocimiento de la Administración** que asciende a **NOVENTA Y UN MIL QUINIENTOS NOVENTA Y OCHO EUROS CON DIECISIETE CÉNTIMOS (91.598,17 €)**.

10. CONCLUSIÓN

En los documentos reseñados se estudian todos los extremos relativos al presente Proyecto con la amplitud suficiente para ser sometido a la aprobación de la Corporación Municipal de Covelo.

Covelo, marzo de 2024

EL INGENIERO INDUSTRIAL

David Pujales Lorenzo



ANEJO N°1

JUSTIFICACIÓN DE PRECIOS

JUSTIFICACIÓN DE PRECIOS

INTRODUCCIÓN

En cumplimiento del artículo 1º de la Orden de 12 de junio de 1.968 (B.O.E. de 25.7.68) se redacta el presente Anejo.

BASES DE PRECIOS

Para la obtención de los precios se ha seguido lo prescrito en el artículo 67 del Reglamento General de Contratación del Estado y en los Artículos 9 y 13 de la mencionada Orden de 12 de junio de 1.968.

$$K = K1 + K2$$

K2, relativo a imprevistos se fija en el 1% de acuerdo con el artículo 12 de esa Orden.

K1, se obtiene como porcentaje de los costes indirectos respecto de los directos.

$$K1, \text{ costes indirectos} \times 100 / \text{costes directos.}$$

Por tratarse de una obra terrestre, y de acuerdo con la experiencia de obras similares se adopta $K1=0,05$, con lo que resulta:

$$K=1+5=6\%$$

MANO DE OBRA

El coste de la mano de obra, se obtiene mediante aplicación de la fórmula:

$$C = 1,4 A + B$$

De acuerdo con la Orden Ministerial de 21 de mayo de 1979 en la que

C= en €/hora expresa el coste para la empresa.

A= en €/hora es la retribución total del trabajador que tiene carácter salarial exclusivamente.

B= en €/hora, es la retribución total del trabajador de carácter no salarial.

Por aplicación de lo dicho y de acuerdo con el convenio colectivo vigente, resultan los precios que se adjuntan.

COSTE DE LA MAQUINARIA Y LOS MATERIALES A PIE DE OBRA

El estudio y fijación de los costes de la maquinaria y de los materiales a pie de obra, se ha hecho en base al “Normal para el cálculo de Maquinaria y útiles” del POPT. Contrastando los resultados con los precios habituales del mercado en la zona.

CUADRO DE DESCOMPUESTOS

PAV HORM CAM A LAMOSA, CASTELÁNS, BARCIADEMERA, MACEIRA Y GODÓNS

CÓDIGO	CANTIDAD UD	RESUMEN	PRECIO	SUBTOTAL	IMPORTE
--------	-------------	---------	--------	----------	---------

CAPÍTULO C01 RÚA DO LAGAR, A LAMOSA

CÓDIGO	CANTIDAD UD	RESUMEN	PRECIO	SUBTOTAL	IMPORTE
CMT.P.04	m2	Preparación de camino a hormigonar			
		Preparacion caminos existentes en los cuales el trabajo propio de la motoniveladora no es suficiente, consistente en desbroce, limpieza y retirada de escombros, limpieza o apertura de cunetas, aporte de recebos, nivelación y compactación del mismo. No incluye excavación en roca.			
MOOA.1a	0,0500 h	Oficial 1ª	12,80	0,64	
MOON.2b	0,1500 h	Peón Especialista	11,75	1,76	
MMMT.03c	0,0020 h	Retroexcavadora ruedas 130-160 CV	51,45	0,10	
MMMT.11a	0,0010 h	Rodillo vibrador ruedas 10 tm	24,50	0,02	
MMTG.01a	0,0020 h	Camión dumper 12 m3 tracción total	33,32	0,07	
%3	3,0000	Medios auxiliares	2,59	0,08	
TOTAL PARTIDA.....					2,67

Ascende el precio total de la partida a la mencionada cantidad de DOS EUROS con SESENTA Y SIETE CÉNTIMOS

CÓDIGO	CANTIDAD UD	RESUMEN	PRECIO	SUBTOTAL	IMPORTE
CORTPAV	m	Corte de pavimento			
		Corte de pavimento con máquina de disco.			
MOON.2B	0,1400 h	Peón especialista	11,75	1,65	
MQ04.1	0,1400 H	Cortadora hgón. disco diamante	1,82	0,25	
%0300	3,0000 %	Medios auxiliares	1,90	0,06	
TOTAL PARTIDA.....					1,96

Ascende el precio total de la partida a la mencionada cantidad de UN EUROS con NOVENTA Y SEIS CÉNTIMOS

CÓDIGO	CANTIDAD UD	RESUMEN	PRECIO	SUBTOTAL	IMPORTE
DEMPAVASF	m2	Demolición de pavimento asfáltico			
		Levantamiento de pavimento asfáltico, por medios mecanicos, incluida la cargade productos sobrantes pero no el transporte			
MQ06.1	0,0350 H	Retroexcavadora c/martillo picador	54,09	1,89	
MOOA.1A	0,0420 h	Oficial1ª	12,80	0,54	
MOON.2B	0,0420 h	Peón especialista	11,75	0,49	
%0300	3,0000 %	Medios auxiliares	2,92	0,09	
TOTAL PARTIDA.....					3,01

Ascende el precio total de la partida a la mencionada cantidad de TRES EUROS con UN CÉNTIMOS

CÓDIGO	CANTIDAD UD	RESUMEN	PRECIO	SUBTOTAL	IMPORTE
CMTE.27	m3	Excavación mecánica en zanja/cimientos en terreno tipo tránsito			
		Excavación mecánica en zanja/cimientos en terreno tipo tránsito con medios mecánicos y hasta una profundidad de 3 m. Con la perfección que sea posible a máquina, incluso carga de productos sobrantes, medida sobre perfil, sin transporte.			
MMMT.03C	0,1200 h	Retroexcavadora rodas 130-160 CV	51,45	6,17	
%0300	3,0000 %	Medios auxiliares	6,17	0,19	
TOTAL PARTIDA.....					6,36

Ascende el precio total de la partida a la mencionada cantidad de SEIS EUROS con TREINTA Y SEIS CÉNTIMOS

CÓDIGO	CANTIDAD UD	RESUMEN	PRECIO	SUBTOTAL	IMPORTE
CMTE.28	m3	Excavación mecánica zanja/cimientos, terreno roca			
		Excavación mecánica en zanja en terreo tipo roca con medios mecánicos y hasta una profundidad de 3 m. Con la perfección que sea posible a la máquina. Carga de productos sobrantes, medida sobre perfil, sin transporte.			
MMMT.03C	0,4000 h	Retroexcavadora rodas 130-160 CV	51,45	20,58	
MMMT.14	0,3800 h	Martelo hidráulico 501-1000 kg, completo	5,46	2,07	
%0300	3,0000 %	Medios auxiliares	22,65	0,68	
TOTAL PARTIDA.....					23,33

Ascende el precio total de la partida a la mencionada cantidad de VEINTITRES EUROS con TREINTA Y TRES CÉNTIMOS

CÓDIGO	CANTIDAD UD	RESUMEN	PRECIO	SUBTOTAL	IMPORTE
SSZ.03	m³	Relleno y compactado mecánico de zanjas			
		Relleno y compactado mecánico de zanjas con medios mecánicos.			
MMMT.03C	0,0200 h	Retroexcavadora rodas 130-160 CV	51,45	1,03	
MMMT.13b	0,1000 h	Rolo vibrador dobre 69 cm 700 kg	6,67	0,67	
MOON.2B	0,1000 h	Peón especialista	11,75	1,18	
%3	3,0000	Medios auxiliares	2,88	0,09	
TOTAL PARTIDA.....					2,97

Ascende el precio total de la partida a la mencionada cantidad de DOS EUROS con NOVENTA Y SIETE CÉNTIMOS

CUADRO DE DESCOMPUESTOS

PAV HORM CAM A LAMOSA, CASTELÁNS, BARCIADEMERA, MACEIRA Y GODÓNS

CÓDIGO	CANTIDAD	UD	RESUMEN	PRECIO	SUBTOTAL	IMPORTE
CMTT.021C2		m3	Transporte con camión basculante Transporte de materiales sueltos de obra, con camión dumper 16 m3, incluido el retorno sin carga, y los tiempos de carga y descarga.			
MMTG.01DD	0,1500	h	Camión dumper 16 m3 tracción total	50,00	7,50	
%0300	3,0000	%	Medios auxiliares	7,50	0,23	
TOTAL PARTIDA.....						7,73

Asciende el precio total de la partida a la mencionada cantidad de SIETE EUROS con SETENTA Y TRES CÉNTIMOS

SSS.22		m	Canlz san PE corr.dobr.pared ø 250 mm, SN-8, col Canalización de saneamiento con tubería de Polietileno SN-8 corrugada de doble pared de saneamiento para aguas residuales, de diámetro exterior 250 mm, unión por junta elástica, segundo UNE-EN 13476, capaz de resistir descargas intermitentes de agua a 95° C, certificado AENOR; instalación para enterrar en grava segundo NTE/ISA-9, PG-3 e PTSP, i/soleira de material granular, juntas de conexión de tubería, colocación e prueba.			
MOOA.1A	0,2000	h	Oficial1ª	12,80	2,56	
MOON.2B	0,2000	h	Peón especialista	11,75	2,35	
PISS.3BB	1,0000	M	Tubo san PE corrugado Ø250 mm, SN-8	14,50	14,50	
PBRA.1ABAB	0,1360	t	Arena silicea 0-5 mm	5,06	0,69	
%0300	3,0000	%	Medios auxiliares	20,10	0,60	
TOTAL PARTIDA.....						20,70

Asciende el precio total de la partida a la mencionada cantidad de VEINTE EUROS con SETENTA CÉNTIMOS

ARQPREF40REJ		u	Arqueta prefabricada 40 x 40 x 50 cm rejilla fundición Suministro y montaje de arqueta-sumidero de paso enterrada, de dimensiones interiores 40x 40x 50 cm, prefabricada de hormigón armado sobre solera de hormigón en masa HM-20/P/40/I de 15 cm de espesor, con marco y rejilla de fundición. Incluso excavación manual y relleno del trasdós con material granular, conexiones de conducciones y remates. Totalmente montada, conexionada y probada.			
REGFUN50.50	1,0000	Ud	Marco y rejilla fundición 50x50 cm	56,00	56,00	
PISS968AA1	1,0000	ud	Arqueta con fondo 40x40x50 cm	43,35	43,35	
MT04	0,0900	M3	Hormigón HM-20/P/20 central	80,00	7,20	
MOOA.1A	1,1000	h	Oficial1ª	12,80	14,08	
MOON.2B	1,2500	h	Peón especialista	11,75	14,69	
%0500	5,0000	%	medios auxiliares	135,32	6,77	
TOTAL PARTIDA.....						142,09

Asciende el precio total de la partida a la mencionada cantidad de CIENTO CUARENTA Y DOS EUROS con NUEVE CÉNTIMOS

CMB.01		m3	Base de zahorra artificial Base granular de zahorra artificial, medida unha vez extraída, transportada, extendida e perfilada con motoniveladora e compactada a la densidad máxima exigida do 100% do Ensaio Proctor Normal ou do 96% do Ensaio Proctor Modificado.			
MOON.2B	0,0150	h	Peón especialista	11,75	0,18	
MMMT.06A	0,0600	h	Motoniveladora 121/160 CV c /m.o	47,55	2,85	
MMTG.04	0,0150	h	Camión cuba de rego 20.000 l	31,41	0,47	
MMMT.11B	0,0290	h	Rodillo vibrador	51,40	1,49	
PBRT.2D	1,9000	t	Zahorra artificial	9,45	17,96	
%0300	3,0000	%	Medios auxiliares	22,95	0,69	
CMTT.03	1,2000	m3	Transporte con camión basculante d>3 km	6,00	7,20	
TOTAL PARTIDA.....						30,84

Asciende el precio total de la partida a la mencionada cantidad de TREINTA EUROS con OCHENTA Y CUATRO CÉNTIMOS

HM20FIBRA		m3	Hormigón HM-20 con fibra de vidrio en pavimento Hormigón HM-20/P/20 con fibra de vidrio, elaborado en central, en pavimento, i/ p.p. de juntas de dilatación			
MOOA.1A	0,6000	h	Oficial1ª	12,80	7,68	
MOON.2B	0,6000	h	Peón especialista	11,75	7,05	
MQ12	0,0500	h	Vibrador gasolina	3,64	0,18	
RADIAL	0,1000	h	Radial	3,30	0,33	
MT04FIBRAVID	1,0000	m3	Hormigón HM-20/P/20 con fibra de vidrio, central	112,65	112,65	
%0600	6,0000	%	Medios auxiliares	127,89	7,67	
TOTAL PARTIDA.....						135,56

Asciende el precio total de la partida a la mencionada cantidad de CIENTO TREINTA Y CINCO EUROS con CINCUENTA Y SEIS CÉNTIMOS

CUADRO DE DESCOMPUESTOS

PAV HORM CAM A LAMOSA, CASTELÁNS, BARCIADEMERA, MACEIRA Y GODÓNS

CÓDIGO	CANTIDAD	UD	RESUMEN	PRECIO	SUBTOTAL	IMPORTE
OBIMP1		PA	Obras accesorias e imprevistas Obras accesorias e imprevistas (A justificar)			
				Sin descomposición		
				TOTAL PARTIDA.....		200,00

Asciende el precio total de la partida a la mencionada cantidad de DOSCIENTOS EUROS

CUADRO DE DESCOMPUESTOS

PAV HORM CAM A LAMOSA, CASTELÁNS, BARCIADEMERA, MACEIRA Y GODÓNS

CÓDIGO	CANTIDAD UD	RESUMEN	PRECIO	SUBTOTAL	IMPORTE
CAPÍTULO C02 RÚA DA PENA, CASTELÁNS					
CMD.01.1	m3	Demolición muro de mampostería Demolición de muro de mampostería ejecutada en seco o ligeramente recibida con morteros pobres en muros, con medios mecánicos, incluso retirada de escombros a pie de carga, medido el volumen inicial deducidos huecos; con p.p. de elementos auxiliares de seguridad. Sin incluir el transporte a vertedero.			
MOON.2B	0,2000 h	Peón especialista	11,75	2,35	
MIXTA	0,2500 h	Retro mixta 4x4 90-100 CV	37,52	9,38	
%0300	3,0000 %	Medios auxiliares	11,73	0,35	
TOTAL PARTIDA.....					12,08
Asciende el precio total de la partida a la mencionada cantidad de DOCE EUROS con OCHO CÉNTIMOS					
CMD.04	m2	Demolición de fabrica de bloques Demolición de fábrica de bloques huecos prefabricados de hormigón de hasta 30 cm. de espesor, con martillo rompedor y compresor de 2000 l/min., incluso retirada y carga de escombros, medida la superficie inicial deducidos huecos, sin incluir transporte a vertedero.			
MOOA.1A	0,2700 h	Oficial1ª	12,80	3,46	
MOON.2B	0,4000 h	Peón especialista	11,75	4,70	
MMMT.12	0,2700 h	Martillo rompedor + compresor 32 CV	9,71	2,62	
MMMT.03C	0,0200 h	Retroescavadora rodas 130-160 CV	51,45	1,03	
%0300	3,0000 %	Medios auxiliares	11,81	0,35	
TOTAL PARTIDA.....					12,16
Asciende el precio total de la partida a la mencionada cantidad de DOCE EUROS con DIECISEIS CÉNTIMOS					
CORTPAV	m	Corte de pavimento Corte de pavimento con máquina de disco.			
MOON.2B	0,1400 h	Peón especialista	11,75	1,65	
MQ04.1	0,1400 H	Cortadora hgón. disco diamante	1,82	0,25	
%0300	3,0000 %	Medios auxiliares	1,90	0,06	
TOTAL PARTIDA.....					1,96
Asciende el precio total de la partida a la mencionada cantidad de UN EUROS con NOVENTA Y SEIS CÉNTIMOS					
DEMPAVHOR	m2	Demolición pavimento hormigón Levantamiento de pavimento hormigón, por medios mecánicos, incluida la carga de productos sobrantes pero no el transporte			
MQ06.1	0,0830 H	Retroescavadora c/martillo picador	54,09	4,49	
MOOA.1A	0,1000 h	Oficial1ª	12,80	1,28	
MOON.2B	0,0900 h	Peón especialista	11,75	1,06	
%0300	3,0000 %	Medios auxiliares	6,83	0,20	
TOTAL PARTIDA.....					7,03
Asciende el precio total de la partida a la mencionada cantidad de SIETE EUROS con TRES CÉNTIMOS					
CMTE.27	m3	Excavación mecánica en zanja/cimientos en terreno tipo tránsito Excavación mecánica en zanja/cimientos en terreno tipo tránsito con medios mecánicos y hasta una profundidad de 3 m. Con la perfección que sea posible a máquina, incluso carga de productos sobrantes, medida sobre perfil, sin transporte.			
MMMT.03C	0,1200 h	Retroescavadora rodas 130-160 CV	51,45	6,17	
%0300	3,0000 %	Medios auxiliares	6,17	0,19	
TOTAL PARTIDA.....					6,36
Asciende el precio total de la partida a la mencionada cantidad de SEIS EUROS con TREINTA Y SEIS CÉNTIMOS					
CMTE.28	m3	Excavación mecánica zanja/cimientos, terreno roca Excavación mecánica en zanja en terreno tipo roca con medios mecánicos y hasta una profundidad de 3 m. Con la perfección que sea posible a la máquina. Carga de productos sobrantes, medida sobre perfil, sin transporte.			
MMMT.03C	0,4000 h	Retroescavadora rodas 130-160 CV	51,45	20,58	
MMMT.14	0,3800 h	Martelo hidráulico 501-1000 kg, completo	5,46	2,07	
%0300	3,0000 %	Medios auxiliares	22,65	0,68	
TOTAL PARTIDA.....					23,33
Asciende el precio total de la partida a la mencionada cantidad de VEINTITRES EUROS con TREINTA Y TRES CÉNTIMOS					

CUADRO DE DESCOMPUESTOS

PAV HORM CAM A LAMOSA, CASTELÁNS, BARCIADEMERA, MACEIRA Y GODÓNS

CÓDIGO	CANTIDAD	UD	RESUMEN	PRECIO	SUBTOTAL	IMPORTE
CME.19		m3	Terraplén procedente de préstamos			
			Terraplén con material seleccionado procedente de préstamos, incluida a extracción, remoción, clasificación y selección del material, carga y transporte, a una distancia igual o inferior a 3 km, extendido, riego a la humedad óptima, compactación y perfilado de rasantes, para la construcción de terraplenes de tierras clasificadas, por capas de espesor acorde con la capacidad del equipo y la naturaleza del terreno, densidad máxima exigida del 100% del Ensayo Proctor Normal o del 96% del Ensayo Proctor Modificado, incluidos el transporte de agua para riego a una distancia comprendida entre 3 e 6 km, herramientas y medios auxiliares, rematado.			
MOOA.1A	0,0200	h	Oficial1ª	12,80	0,26	
MOON.2B	0,0300	h	Peón especialista	11,75	0,35	
PBR6.42C	1,1000	m3	Canon solo seleccionado de préstamos	6,50	7,15	
MMT.01C	0,0080	h	Retro cadenas	83,83	0,67	
MMMT.05C	0,0200	h	Pala cargadora ruedas 201-250CV	56,80	1,14	
MMTG.01D	0,1500	h	Camión dumper 16 m3 tracción total	50,00	7,50	
MMF.01B	0,0080	h	tractor orugas	72,68	0,58	
MMMT.06C	0,0200	h	Motoniveladora 161/ 180CV c/m.o.	54,93	1,10	
MMMT.11B	0,0200	h	Rodillo vibrador	51,40	1,03	
MMTG.04	0,0200	h	Camión cuba de rego 20.000 l	31,41	0,63	
%0300	3,0000	%	Medios auxiliares	20,41	0,61	
TOTAL PARTIDA.....						21,02
Asciende el precio total de la partida a la mencionada cantidad de VEINTIUN EUROS con DOS CÉNTIMOS						
CMTT.021C2		m3	Transporte con camión basculante			
			Transporte de materiales sueltos de obra, con camión dumper 16 m3, incluido el retorno sin carga, y los tiempos de carga y descarga.			
MMTG.01DD	0,1500	h	Camión dumper 16 m3 tracción total	50,00	7,50	
%0300	3,0000	%	Medios auxiliares	7,50	0,23	
TOTAL PARTIDA.....						7,73
Asciende el precio total de la partida a la mencionada cantidad de SIETE EUROS con SETENTA Y TRES CÉNTIMOS						
OBC.07.1		m3	HNE-20			
			Hormigonado de cimentaciones y alzados con hormigón no estructural HNE-20, de consistencia blanda, tamaño máximo de árido 20 mm y ambiente H1a. Fabricado en central y vertido por medios manuales. Puesto en obra segundo EHE.			
MT04	1,0200	M3	Hormigón HM-20/P/20 central	80,00	81,60	
MOON.2B	1,2500	h	Peón especialista	11,75	14,69	
%0200	2,0000	%	medios auxiliares	96,29	1,93	
TOTAL PARTIDA.....						98,22
Asciende el precio total de la partida a la mencionada cantidad de NOVENTA Y OCHO EUROS con VEINTIDOS CÉNTIMOS						
MALLAZO1515Ø8		m2	Mallazo 15x15Ø8			
			Suministro y colocación de mallazo 15x30Ø8, totalmente instalado			
MT54Ø8	1,0000	m2	Mallazo 15x15Ø8	4,50	4,50	
MOON.2B	0,4300	h	Peón especialista	11,75	5,05	
%3	3,0000	%	Medios auxiliares	9,55	0,29	
TOTAL PARTIDA.....						9,84
Asciende el precio total de la partida a la mencionada cantidad de NUEVE EUROS con OCHENTA Y CUATRO CÉNTIMOS						
PERPIAÑOSIL2		m2	Perpiaño granito silvestre de 20 cm abujardado 2 caras			
			Cierre de perpiaño de 20 cm de espesor, de granito silvestre con cantos aserrados y abujardado mecanico en 2 caras vistas, colocado a hueso con cemento cola, i/ rejuntado con mortero de cemento.			
MOOA.1A	1,1120	h	Oficial1ª	12,80	14,23	
MOON.2B	1,1120	h	Peón especialista	11,75	13,07	
MMME.6B8M3	0,2500	h	camión 8 m3 con grúa	50,00	12,50	
PERSIL20.2	1,0000	m2	Perpiaño silvestre 20 cm abujardado 2 caras	120,00	120,00	
%0300	3,0000	%	Medios auxiliares	159,80	4,79	
CMTT.06	0,0625	m3	Transporte en camión grúa	6,50	0,41	
TOTAL PARTIDA.....						165,00
Asciende el precio total de la partida a la mencionada cantidad de CIENTO SESENTA Y CINCO EUROS						

CUADRO DE DESCOMPUESTOS

PAV HORM CAM A LAMOSA, CASTELÁNS, BARCIADEMERA, MACEIRA Y GODÓNS

CÓDIGO	CANTIDAD	UD	RESUMEN	PRECIO	SUBTOTAL	IMPORTE
CMB.01		m3	Base de zahorra artificial			
			Base granular de zahorra artificial, medida unha vez ex traída, transportada, extendida e perfilada con motoniveladora e compactada ata a densidade máxima esixida do 100% do Ensaio Proctor Normal ou do 96% do Ensaio Proctor Modificado.			
MOON.2B	0,0150	h	Peón especialista	11,75	0,18	
MMMT.06A	0,0600	h	Motoniveladora 121/160 CV c /m.o	47,55	2,85	
MMTG.04	0,0150	h	Camión cuba de rego 20.000 l	31,41	0,47	
MMMT.11B	0,0290	h	Rodillo vibrador	51,40	1,49	
PBRT.2D	1,9000	t	Zahorra artificial	9,45	17,96	
%0300	3,0000	%	Medios auxiliares	22,95	0,69	
CMTT.03	1,2000	m3	Transporte con camión basculante d>3 km	6,00	7,20	
TOTAL PARTIDA.....						30,84

Ascende el precio total de la partida a la mencionada cantidad de TREINTA EUROS con OCHENTA Y CUATRO CÉNTIMOS

HM20FIBRA		m3	Hormigón HM-20 con fibra de vidrio en pavimento			
			Hormigón HM-20/P/20 con fibra de vidrio, elaborado en central, en pavimento, i/ p.p. de juntas de dilatación			
MOOA.1A	0,6000	h	Oficial1ª	12,80	7,68	
MOON.2B	0,6000	h	Peón especialista	11,75	7,05	
MQ12	0,0500	h	Vibrador gasolina	3,64	0,18	
RADIAL	0,1000	h	Radial	3,30	0,33	
MT04FIBRAVID	1,0000	m3	Hormigón HM-20/P/20 con fibra de vidrio, central	112,65	112,65	
%0600	6,0000	%	Medios auxiliares	127,89	7,67	
TOTAL PARTIDA.....						135,56

Ascende el precio total de la partida a la mencionada cantidad de CIENTO TREINTA Y CINCO EUROS con CINCUENTA Y SEIS CÉNTIMOS

RECARQSUM		ud	Recricido de arqueta de registro (40x40) o sumidero (<=54x31)			
			Recricido de arqueta de registro (40x40) o sumidero (<=54x31)de hormigón en masa de 15 cm de espesor, mediante demolición de pavimento asfáltico o de hormigón, retirada de material sobrante, preparación de superficie, armado y hormigonado, i/ p.p. de medios auxiliares			
MQ06.1	0,2000	H	Retroexcavadora c/martillo picador	54,09	10,82	
MMTG.01B	0,1000	h	Camión dumper 14 m3 tracción total	38,95	3,90	
HM20	0,3000	M3	Hormigón HM-20/P/20 central	80,00	24,00	
OBC.03	0,7500	m²	Encofrado e desencofrado metálico zapatas-encepados	15,53	11,65	
PEAM.3BC	0,5000	m2	Mallazo ME 15x 15 ø 6-6	3,50	1,75	
MOOA.1A	0,7000	h	Oficial1ª	12,80	8,96	
MOON.2B	2,5000	h	Peón especialista	11,75	29,38	
%0300	3,0000	%	Medios auxiliares	90,46	2,71	
TOTAL PARTIDA.....						93,17

Ascende el precio total de la partida a la mencionada cantidad de NOVENTA Y TRES EUROS con DIECISIETE CÉNTIMOS

OBIMP1		PA	Obras accesorias e imprevistas			
			Obras accesorias e imprevistas (A justificar)			
				Sin descomposición		
TOTAL PARTIDA.....						200,00

Ascende el precio total de la partida a la mencionada cantidad de DOSCIENTOS EUROS

CUADRO DE DESCOMPUESTOS

PAV HORM CAM A LAMOSA, CASTELÁNS, BARCIADEMERA, MACEIRA Y GODÓNS

CÓDIGO	CANTIDAD UD	RESUMEN	PRECIO	SUBTOTAL	IMPORTE
--------	-------------	---------	--------	----------	---------

CAPÍTULO C03 RÚA LUDEIROS EN A PENEDA, BARCIA DE MERA

CÓDIGO	CANTIDAD UD	RESUMEN	PRECIO	SUBTOTAL	IMPORTE
CMTP.04	m2	Preparación de camino a hormigonar			
		Preparacion caminos existentes en los cuales el trabajo propio de la motoniveladora no es suficiente, consistente en desbroce, limpieza y retirada de escombros, limpieza o apertura de cunetas, aporte de recebos, nivelación y compactación del mismo. No incluye excavación en roca.			
MOOA.1a	0,0500 h	Oficial 1ª	12,80	0,64	
MOON.2b	0,1500 h	Peón Especialista	11,75	1,76	
MMMT.03c	0,0020 h	Retroexcavadora ruedas 130-160 CV	51,45	0,10	
MMMT.11a	0,0010 h	Rodillo vibrador ruedas 10 tm	24,50	0,02	
MMTG.01a	0,0020 h	Camión dumper 12 m3 tracción total	33,32	0,07	
%3	3,0000	Medios auxiliares	2,59	0,08	
TOTAL PARTIDA.....					2,67

Ascende el precio total de la partida a la mencionada cantidad de DOS EUROS con SESENTA Y SIETE CÉNTIMOS

CÓDIGO	CANTIDAD UD	RESUMEN	PRECIO	SUBTOTAL	IMPORTE
CORTPAV	m	Corte de pavimento			
		Corte de pavimento con máquina de disco.			
MOON.2B	0,1400 h	Peón especialista	11,75	1,65	
MQ04.1	0,1400 H	Cortadora hgón. disco diamante	1,82	0,25	
%0300	3,0000 %	Medios auxiliares	1,90	0,06	
TOTAL PARTIDA.....					1,96

Ascende el precio total de la partida a la mencionada cantidad de UN EUROS con NOVENTA Y SEIS CÉNTIMOS

CÓDIGO	CANTIDAD UD	RESUMEN	PRECIO	SUBTOTAL	IMPORTE
FRESUPEQ5	m2	Fresado pavimento asfáltico de 5 cm, en superficies pequeñas			
		Fresado pavimento asfáltico de 5 cm de espesor, en superficies pequeñas, realizado por medios mecanicos, i/ barrido, carga y transporte de productos sobrantes a vertedero.			
MOOA.1A	0,0059 h	Oficial1ª	12,80	0,08	
MOON.2E	0,0059 h	Peón ordinario	11,50	0,07	
MQ30	0,0320 H	Fresadora de pavimento a=100cm	127,00	4,06	
MMMT.01F	0,0250 h	Barredora recogedora autopropulsada	26,96	0,67	
MMTG.2B	0,0250 h	Cabeza tracc c/bañera 35 tm 24m3	61,13	1,53	
%0300	3,0000 %	Medios auxiliares	6,41	0,19	
TOTAL PARTIDA.....					6,60

Ascende el precio total de la partida a la mencionada cantidad de SEIS EUROS con SESENTA CÉNTIMOS

CÓDIGO	CANTIDAD UD	RESUMEN	PRECIO	SUBTOTAL	IMPORTE
CMB.01	m3	Base de zahorra artificial			
		Base granular de zahorra artificial, medida unha vez ex traída, transportada, extendida e perfilada con motoniveladora e compactada ata a densidade máxima esixida do 100% do Ensaio Proctor Normal ou do 96% do Ensaio Proctor Modificado.			
MOON.2B	0,0150 h	Peón especialista	11,75	0,18	
MMMT.06A	0,0600 h	Motoniveladora 121/160 CV c /m.o	47,55	2,85	
MMTG.04	0,0150 h	Camión cuba de rego 20.000 l	31,41	0,47	
MMMT.11B	0,0290 h	Rodillo vibrador	51,40	1,49	
PBRT.2D	1,9000 t	Zahorra artificial	9,45	17,96	
%0300	3,0000 %	Medios auxiliares	22,95	0,69	
CMTT.03	1,2000 m3	Transporte con camión basculante d>3 km	6,00	7,20	
TOTAL PARTIDA.....					30,84

Ascende el precio total de la partida a la mencionada cantidad de TREINTA EUROS con OCHENTA Y CUATRO CÉNTIMOS

CÓDIGO	CANTIDAD UD	RESUMEN	PRECIO	SUBTOTAL	IMPORTE
HM20FIBRA	m3	Hormigón HM-20 con fibra de vidrio en pavimento			
		Hormigón HM-20/P/20 con fibra de vidrio, elaborado en central, en pavimento, i/ p.p. de juntas de dilatación			
MOOA.1A	0,6000 h	Oficial1ª	12,80	7,68	
MOON.2B	0,6000 h	Peón especialista	11,75	7,05	
MQ12	0,0500 h	Vibrador gasolina	3,64	0,18	
RADIAL	0,1000 h	Radial	3,30	0,33	
MT04FIBRAVID	1,0000 m3	Hormigón HM-20/P/20 con fibra de vidrio, central	112,65	112,65	
%0600	6,0000 %	Medios auxiliares	127,89	7,67	
TOTAL PARTIDA.....					135,56

Ascende el precio total de la partida a la mencionada cantidad de CIENTO TREINTA Y CINCO EUROS con CINCUENTA Y SEIS CÉNTIMOS

CUADRO DE DESCOMPUESTOS

PAV HORM CAM A LAMOSA, CASTELÁNS, BARCIADEMERA, MACEIRA Y GODÓNS

CÓDIGO	CANTIDAD	UD	RESUMEN	PRECIO	SUBTOTAL	IMPORTE
OBIMP3		PA	Obras accesorias e imprevistas Obras accesorias e imprevistas (A JUSTIFICAR)			
				Sin descomposición		
				TOTAL PARTIDA.....		165,00

Asciede el precio total de la partida a la mencionada cantidad de CIENTO SESENTA Y CINCO EUROS

CUADRO DE DESCOMPUESTOS

PAV HORM CAM A LAMOSA, CASTELÁNS, BARCIADEMERA, MACEIRA Y GODÓNS

CÓDIGO	CANTIDAD UD	RESUMEN	PRECIO	SUBTOTAL	IMPORTE
CAPÍTULO C04 CAMIÑO FORNO TELLEIRO, BARCIA DE MERA					
CMTP.04	m2	Preparación de camino a hormigonar			
		Preparacion caminos existentes en los cuales el trabajo propio de la motoniveladora no es suficiente, consistente en desbroce, limpieza y retirada de escombros, limpieza o apertura de cunetas, aporte de recebos, nivelación y compactación del mismo. No incluye excavación en roca.			
MOOA.1a	0,0500 h	Oficial 1ª	12,80	0,64	
MOON.2b	0,1500 h	Peón Especialista	11,75	1,76	
MMMT.03c	0,0020 h	Retroexcavadora ruedas 130-160 CV	51,45	0,10	
MMMT.11a	0,0010 h	Rodillo vibrador ruedas 10 tm	24,50	0,02	
MMTG.01a	0,0020 h	Camión dumper 12 m3 tracción total	33,32	0,07	
%3	3,0000	Medios auxiliares	2,59	0,08	
TOTAL PARTIDA.....					2,67
Asciede el precio total de la partida a la mencionada cantidad de DOS EUROS con SESENTA Y SIETE CÉNTIMOS					
CORTPAV	m	Corte de pavimento			
		Corte de pavimento con máquina de disco.			
MOON.2B	0,1400 h	Peón especialista	11,75	1,65	
MQ04.1	0,1400 H	Cortadora hgón. disco diamante	1,82	0,25	
%0300	3,0000 %	Medios auxiliares	1,90	0,06	
TOTAL PARTIDA.....					1,96
Asciede el precio total de la partida a la mencionada cantidad de UN EUROS con NOVENTA Y SEIS CÉNTIMOS					
DEMPAVHOR	m2	Demolición pavimento hormigón			
		Levantamiento de pavimento hormigón, por medios mecanicos, incluida la carga de productos sobrantes pero no el transporte			
MQ06.1	0,0830 H	Retroexcavadora c/martillo picador	54,09	4,49	
MOOA.1A	0,1000 h	Oficial1ª	12,80	1,28	
MOON.2B	0,0900 h	Peón especialista	11,75	1,06	
%0300	3,0000 %	Medios auxiliares	6,83	0,20	
TOTAL PARTIDA.....					7,03
Asciede el precio total de la partida a la mencionada cantidad de SIETE EUROS con TRES CÉNTIMOS					
CMTE.27	m3	Excavación mecánica en zanja/cimientos en terreno tipo tránsito			
		Excavación mecánica en zanja/cimientos en terreno tipo tránsito con medios mecánicos y hasta una profundidad de 3 m. Con la perfección que sea posible a máquina, incluso carga de productos sobrantes, medida sobre perfil, sin transporte.			
MMMT.03C	0,1200 h	Retroexcavadora rodas 130-160 CV	51,45	6,17	
%0300	3,0000 %	Medios auxiliares	6,17	0,19	
TOTAL PARTIDA.....					6,36
Asciede el precio total de la partida a la mencionada cantidad de SEIS EUROS con TREINTA Y SEIS CÉNTIMOS					
CMTE.28	m3	Excavación mecánica zanja/cimientos, terreno roca			
		Excavación mecánica en zanja en terreo tipo roca con medios mecánicos y hasta una profundidad de 3 m. Con la perfección que sea posible a la máquina. Carga de productos sobrantes, medida sobre perfil, sin transporte.			
MMMT.03C	0,4000 h	Retroexcavadora rodas 130-160 CV	51,45	20,58	
MMMT.14	0,3800 h	Martelo hidráulico 501-1000 kg, completo	5,46	2,07	
%0300	3,0000 %	Medios auxiliares	22,65	0,68	
TOTAL PARTIDA.....					23,33
Asciede el precio total de la partida a la mencionada cantidad de VEINTITRES EUROS con TREINTA Y TRES CÉNTIMOS					
CMTT.021C2	m3	Transporte con camión basculante			
		Transporte de materiales sueltos de obra, con camión dumper 16 m3, incluido el retorno sin carga, y los tiempos de carga y descarga.			
MMTG.01DD	0,1500 h	Camión dumper 16 m3 tracción total	50,00	7,50	
%0300	3,0000 %	Medios auxiliares	7,50	0,23	
TOTAL PARTIDA.....					7,73
Asciede el precio total de la partida a la mencionada cantidad de SIETE EUROS con SETENTA Y TRES CÉNTIMOS					

CUADRO DE DESCOMPUESTOS

PAV HORM CAM A LAMOSA, CASTELÁNS, BARCIADEMERA, MACEIRA Y GODÓNS

CÓDIGO	CANTIDAD	UD	RESUMEN	PRECIO	SUBTOTAL	IMPORTE
CMI.30FUND		m	Canaleta fundición, 300X200 mm reja fund clase C-250 Formación de canaleta prefabricada de drenaje para uso público de fundición, 300 mm de ancho e 200 mm de alto, con reja de fundición dúctil, clase C-250 según UNE-EN 124 e UNE-EN 1433, realizado sobre solera de hormigón en masa HM-25/B/20/I de 15 cm de espesor y paredes de 8 cm. Incluso p/p de piezas especiales, recibido, incluyendo el relleno del trasdós y sin incluir la excavación. Totalmente montado, conectado a la red general de desagüe con tubo de Ø160 mm y probado..			
MOOA.1A	0,6000	h	Oficial1ª	12,80	7,68	
MOON.2B	0,6000	h	Peón especialista	11,75	7,05	
MT04	0,1000	M3	Hormigón HM-20/P/20 central	80,00	8,00	
REJFUND30.20	1,0000	m	Canal fundición 30X20 cm reja fundición C-250	75,00	75,00	
PISS.3A160COR	2,0000	m	Tubo san PE corrugado Ø160 mm, SN-8	9,50	19,00	
%0300	3,0000	%	Medios auxiliares	116,73	3,50	
TOTAL PARTIDA.....						120,23

Asciede el precio total de la partida a la mencionada cantidad de CIENTO VEINTE EUROS con VEINTITRES CÉNTIMOS

CMB.01		m3	Base de zahorra artificial Base granular de zahorra artificial, medida unha vez ex traída, transportada, extendida e perfilada con motoniveladora e compactada ata a densidade máxima esixida do 100% do Ensaio Proctor Normal ou do 96% do Ensaio Proctor Modificado.			
MOON.2B	0,0150	h	Peón especialista	11,75	0,18	
MMMT.06A	0,0600	h	Motoniveladora 121/160 CV c /m.o	47,55	2,85	
MMTG.04	0,0150	h	Camión cuba de rego 20.000 l	31,41	0,47	
MMMT.11B	0,0290	h	Rodillo vibrador	51,40	1,49	
PBRT.2D	1,9000	t	Zahorra artificial	9,45	17,96	
%0300	3,0000	%	Medios auxiliares	22,95	0,69	
CMTT.03	1,2000	m3	Transporte con camión basculante d>3 km	6,00	7,20	
TOTAL PARTIDA.....						30,84

Asciede el precio total de la partida a la mencionada cantidad de TREINTA EUROS con OCHENTA Y CUATRO CÉNTIMOS

HM20FIBRA		m3	Hormigón HM-20 con fibra de vidrio en pavimento Hormigón HM-20/P/20 con fibra de vidrio, elaborado en central, en pavimento, i/ p.p. de juntas de dilatación			
MOOA.1A	0,6000	h	Oficial1ª	12,80	7,68	
MOON.2B	0,6000	h	Peón especialista	11,75	7,05	
MQ12	0,0500	h	Vibrador gasolina	3,64	0,18	
RADIAL	0,1000	h	Radial	3,30	0,33	
MT04FIBRAVID	1,0000	m3	Hormigón HM-20/P/20 con fibra de vidrio, central	112,65	112,65	
%0600	6,0000	%	Medios auxiliares	127,89	7,67	
TOTAL PARTIDA.....						135,56

Asciede el precio total de la partida a la mencionada cantidad de CIENTO TREINTA Y CINCO EUROS con CINCUENTA Y SEIS CÉNTIMOS

CMS.06		ud	Señal de STOP de 60 cm Señal de obligación de parada (STOP) pintada de forma octogonal de 60 cm de lado, incluyendo poste de sustentación galvanizado, tornillería, y cimentación, excavación manual en terreno compacto hasta una profundidad de 1,5 m y hormigonado con de hormigón HM-20/P/20, totalmente colocado.			
PUSS.6BA	1,0000	ud	Señal I STOP 60 cm de lado	77,00	77,00	
PUSS16BB	2,2000	ud	Poste de 80x 40 mm galv anizado	25,00	55,00	
MOON.2B	0,7500	h	Peón especialista	11,75	8,81	
%0300	3,0000	%	Medios auxiliares	140,81	4,22	
CMTE.30	0,1250	m3	Excavación manual en zanja, en terreno tipo tránsito	35,10	4,39	
OBC.07.1	0,1250	m3	HNE-20	98,22	12,28	
TOTAL PARTIDA.....						161,70

Asciede el precio total de la partida a la mencionada cantidad de CIENTO SESENTA Y UN EUROS con SETENTA CÉNTIMOS

OBIMP3		PA	Obras accesorias e imprevistas Obras accesorias e imprevistas (A JUSTIFICAR)			
				Sin descomposición		
TOTAL PARTIDA.....						165,00

Asciede el precio total de la partida a la mencionada cantidad de CIENTO SESENTA Y CINCO EUROS

CUADRO DE DESCOMPUESTOS

PAV HORM CAM A LAMOSA, CASTELÁNS, BARCIADEMERA, MACEIRA Y GODÓNS

CÓDIGO	CANTIDAD UD	RESUMEN	PRECIO	SUBTOTAL	IMPORTE
CAPÍTULO C05 RÚA ALDEA D'ALA, PORTAPARADA					
CORTPAV	m	Corte de pavimento			
		Corte de pavimento con máquina de disco.			
MOON.2B	0,1400 h	Peón especialista	11,75	1,65	
MQ04.1	0,1400 H	Cortadora hgón. disco diamante	1,82	0,25	
%0300	3,0000 %	Medios auxiliares	1,90	0,06	

TOTAL PARTIDA..... **1,96**

Asciede el precio total de la partida a la mencionada cantidad de UN EUROS con NOVENTA Y SEIS CÉNTIMOS

DEMPAVHOR	m2	Demolición pavimento hormigón			
		Levantamiento de pavimento hormigón, por medios mecanicos, incluida la carga de productos sobrantes pero no el transporte			
MQ06.1	0,0830 H	Retroexcavadora c/martillo picador	54,09	4,49	
MOOA.1A	0,1000 h	Oficial1ª	12,80	1,28	
MOON.2B	0,0900 h	Peón especialista	11,75	1,06	
%0300	3,0000 %	Medios auxiliares	6,83	0,20	

TOTAL PARTIDA..... **7,03**

Asciede el precio total de la partida a la mencionada cantidad de SIETE EUROS con TRES CÉNTIMOS

CMTE.27	m3	Excavación mecánica en zanja/cimientos en terreno tipo tránsito			
		Excavación mecánica en zanja/cimientos en terreno tipo tránsito con medios mecánicos y hasta una profundidad de 3 m. Con la perfección que sea posible a máquina, incluso carga de productos sobrantes, medida sobre perfil, sin transporte.			
MMMT.03C	0,1200 h	Retroexcavadora rodas 130-160 CV	51,45	6,17	
%0300	3,0000 %	Medios auxiliares	6,17	0,19	

TOTAL PARTIDA..... **6,36**

Asciede el precio total de la partida a la mencionada cantidad de SEIS EUROS con TREINTA Y SEIS CÉNTIMOS

CMTE.28	m3	Excavación mecánica zanja/cimientos, terreno roca			
		Excavación mecánica en zanja en terreno tipo roca con medios mecánicos y hasta una profundidad de 3 m. Con la perfección que sea posible a la máquina. Carga de productos sobrantes, medida sobre perfil, sin transporte.			
MMMT.03C	0,4000 h	Retroexcavadora rodas 130-160 CV	51,45	20,58	
MMMT.14	0,3800 h	Martelo hidráulico 501-1000 kg, completo	5,46	2,07	
%0300	3,0000 %	Medios auxiliares	22,65	0,68	

TOTAL PARTIDA..... **23,33**

Asciede el precio total de la partida a la mencionada cantidad de VEINTITRES EUROS con TREINTA Y TRES CÉNTIMOS

CME.18	m3	Relleno trasdos con material seleccionado			
		Relleno localizado con material seleccionado, extendido, humectado y compactado por tongadas, con material procedente de la excavación. Incluso carga, transporte y descarga a pie de tajo del material a utilizar en los trabajos de relleno y humectación de los mismos, con un grado de compactación del 95% del Proctor Modificado.			
MMMT.03C	0,0400 h	Retroexcavadora rodas 130-160 CV	51,45	2,06	
MMTG.01D	0,0750 h	Camión dumper 16 m3 tracción total	50,00	3,75	
MOON.2B	0,0100 h	Peón especialista	11,75	0,12	
MOON.2E	0,0200 h	Peón ordinario	11,50	0,23	
MMTG.04	0,0100 h	Camión cuba de rego 20.000 l	31,41	0,31	
MMT.10	0,2000 h	Rodillo vibrador manual doble 64 cm 600 kg	5,76	1,15	
%0300	3,0000 %	Medios auxiliares	7,62	0,23	

TOTAL PARTIDA..... **7,85**

Asciede el precio total de la partida a la mencionada cantidad de SIETE EUROS con OCHENTA Y CINCO CÉNTIMOS

CUADRO DE DESCOMPUESTOS

PAV HORM CAM A LAMOSA, CASTELÁNS, BARCIADEMERA, MACEIRA Y GODÓNS

CÓDIGO	CANTIDAD	UD	RESUMEN	PRECIO	SUBTOTAL	IMPORTE
CME.19	m3		Terraplén procedente de préstamos			
			Terraplén con material seleccionado procedente de préstamos, incluida a extracción, remoción, clasificación y selección del material, carga y transporte, a una distancia igual o inferior a 3 km, extendido, riego a la humedad óptima, compactación y perfilado de rasantes, para la construcción de terraplenes de tierras clasificadas, por capas de espesor acorde con la capacidad del equipo y la naturaleza del terreno, densidad máxima exigida del 100% del Ensayo Proctor Normal o del 96% del Ensayo Proctor Modificado, incluidos el transporte de agua para riego a una distancia comprendida entre 3 e 6 km, herramientas y medios auxiliares, rematado.			
MOOA.1A	0,0200	h	Oficial1ª	12,80	0,26	
MOON.2B	0,0300	h	Peón especialista	11,75	0,35	
PBR6.42C	1,1000	m3	Canon solo seleccionado de préstamos	6,50	7,15	
MMT.01C	0,0080	h	Retro cadenas	83,83	0,67	
MMMT.05C	0,0200	h	Pala cargadora ruedas 201-250CV	56,80	1,14	
MMTG.01D	0,1500	h	Camión dumper 16 m3 tracción total	50,00	7,50	
MMF.01B	0,0080	h	tractor orugas	72,68	0,58	
MMMT.06C	0,0200	h	Motoniveladora 161/ 180CV c/m.o.	54,93	1,10	
MMMT.11B	0,0200	h	Rodillo vibrador	51,40	1,03	
MMTG.04	0,0200	h	Camión cuba de rego 20.000 l	31,41	0,63	
%0300	3,0000	%	Medios auxiliares	20,41	0,61	
TOTAL PARTIDA.....						21,02
Asciende el precio total de la partida a la mencionada cantidad de VEINTIUN EUROS con DOS CÉNTIMOS						
CMTT.021C2	m3		Transporte con camión basculante			
			Transporte de materiales sueltos de obra, con camión dumper 16 m3, incluido el retorno sin carga, y los tiempos de carga y descarga.			
MMTG.01DD	0,1500	h	Camión dumper 16 m3 tracción total	50,00	7,50	
%0300	3,0000	%	Medios auxiliares	7,50	0,23	
TOTAL PARTIDA.....						7,73
Asciende el precio total de la partida a la mencionada cantidad de SIETE EUROS con SETENTA Y TRES CÉNTIMOS						
MAMP2M	m2		Muro mampostería piedra granítica H<=2			
			Mampostería de piedra granítica, en muros y obras de contención o sostenimiento, con acabado rústico en cara vista. Construido a base de piedra granítica cortada en bloque de peso superior a 750 kg/ud.Cada bloque se apoyara por su cara inferior en otros dos por lo menos, cada dos sogas habrá un tizón de profundidad mínima vez y media la de la hilada, y en el intradós tendrá un desplome de 0,10m. por m. ripiado y terminado, segundo NTE-EFP-6, incluido material, mano de obra y transporte. Incluso limpieza y retirada deascallos.Totalmente rematado. Altura del muro <= 2 m.			
MOOA.1A	0,4300	h	Oficial1ª	12,80	5,50	
MOON.2B	0,4300	h	Peón especialista	11,75	5,05	
MMME.6B	0,4300	h	Camión 10 m3 tracc tot con grúa	53,75	23,11	
PBR7T7OF	1,0500	m3	Bloque de piedra granítica , en cantera	42,00	44,10	
%0300	3,0000	%	Medios auxiliares	77,76	2,33	
CMTT.06	1,0500	m3	Transporte en camión grúa	6,50	6,83	
TOTAL PARTIDA.....						86,92
Asciende el precio total de la partida a la mencionada cantidad de OCHENTA Y SEIS EUROS con NOVENTA Y DOS CÉNTIMOS						
OBC.07.1	m3		HNE-20			
			Hormigonado de cimentaciones y alzados con hormigón no estructural HNE-20, de consistencia blanda, tamaño máximo de árido 20 mm y ambiente H-Ia. Fabricado en central y verificado por medios manuales. Puesto en obra segundo EHE.			
MT04	1,0200	M3	Hormigón HM-20/P/20 central	80,00	81,60	
MOON.2B	1,2500	h	Peón especialista	11,75	14,69	
%0200	2,0000	%	medios auxiliares	96,29	1,93	
TOTAL PARTIDA.....						98,22
Asciende el precio total de la partida a la mencionada cantidad de NOVENTA Y OCHO EUROS con VEINTIDOS CÉNTIMOS						

CUADRO DE DESCOMPUESTOS

PAV HORM CAM A LAMOSA, CASTELÁNS, BARCIADEMERA, MACEIRA Y GODÓNS

CÓDIGO	CANTIDAD	UD	RESUMEN	PRECIO	SUBTOTAL	IMPORTE
CMT.P.04		m2	Preparación de camino a hormigonar Preparacion caminos existentes en los cuales el trabajo propio de la motoniveladora no es suficiente, consistente en desbroce, limpieza y retirada de escombros, limpieza o apertura de cunetas, aporte de recebos, nivelación y compactación del mismo. No incluye excavación en roca.			
MOOA.1a	0,0500	h	Oficial 1ª	12,80	0,64	
MOON.2b	0,1500	h	Peón Especialista	11,75	1,76	
MMMT.03c	0,0020	h	Retroexcavadora ruedas 130-160 CV	51,45	0,10	
MMMT.11a	0,0010	h	Rodillo vibrador ruedas 10 tm	24,50	0,02	
MMTG.01a	0,0020	h	Camión dumper 12 m3 tracción total	33,32	0,07	
%3	3,0000		Medios auxiliares	2,59	0,08	
TOTAL PARTIDA.....						2,67

Ascende el precio total de la partida a la mencionada cantidad de DOS EUROS con SESENTA Y SIETE CÉNTIMOS

CMB.01		m3	Base de zahorra artificial Base granular de zahorra artificial, medida unha vez extraída, transportada, extendida e perfilada con motoniveladora e compactada ata a densidade máxima esixida do 100% do Ensaio Proctor Normal ou do 96% do Ensaio Proctor Modificado.			
MOON.2B	0,0150	h	Peón especialista	11,75	0,18	
MMMT.06A	0,0600	h	Motoniveladora 121/160 CV c /m.o	47,55	2,85	
MMTG.04	0,0150	h	Camión cuba de rego 20.000 l	31,41	0,47	
MMMT.11B	0,0290	h	Rodillo vibrador	51,40	1,49	
PBRT.2D	1,9000	t	Zahorra artificial	9,45	17,96	
%0300	3,0000	%	Medios auxiliares	22,95	0,69	
CMTT.03	1,2000	m3	Transporte con camión basculante d>3 km	6,00	7,20	
TOTAL PARTIDA.....						30,84

Ascende el precio total de la partida a la mencionada cantidad de TREINTA EUROS con OCHENTA Y CUATRO CÉNTIMOS

HM20FIBRA		m3	Hormigón HM-20 con fibra de vidrio en pavimento Hormigón HM-20/P/20 con fibra de vidrio, elaborado en central, en pavimento, i/ p.p. de juntas de dilatación			
MOOA.1A	0,6000	h	Oficial1ª	12,80	7,68	
MOON.2B	0,6000	h	Peón especialista	11,75	7,05	
MQ12	0,0500	h	Vibrador gasolina	3,64	0,18	
RADIAL	0,1000	h	Radial	3,30	0,33	
MT04FIBRAVID	1,0000	m3	Hormigón HM-20/P/20 con fibra de vidrio, central	112,65	112,65	
%0600	6,0000	%	Medios auxiliares	127,89	7,67	
TOTAL PARTIDA.....						135,56

Ascende el precio total de la partida a la mencionada cantidad de CIENTO TREINTA Y CINCO EUROS con CINCUENTA Y SEIS CÉNTIMOS

RECRECIDOPOZO		Ud	Recricido de pozo de registro de hormigón con fibra Recricido de pozo de registro de hormigón en masa de 20 cm de espesor, mediante demolición de pavimento asfáltico o de hormigón, retirada de material sobrante, preparación da superficie, armado y hormigonado, i/p.p. de medios auxiliares.			
MQ06.1	0,4000	H	Retroexcavadora c/martillo picador	54,09	21,64	
MMTG.01B	0,2500	h	Camión dumper 14 m3 tracción total	38,95	9,74	
OBC.03	1,5000	m²	Encofrado e desencofrado metálico zapatas-encepados	15,53	23,30	
MT04FIBRAVID	0,4500	m3	Hormigón HM-20/P/20 con fibra de vidrio, central	112,65	50,69	
MOOA.1A	0,7500	h	Oficial1ª	12,80	9,60	
MOON.2B	3,6000	h	Peón especialista	11,75	42,30	
%0300	3,0000	%	Medios auxiliares	157,27	4,72	
TOTAL PARTIDA.....						161,99

Ascende el precio total de la partida a la mencionada cantidad de CIENTO SESENTA Y UN EUROS con NOVENTA Y NUEVE CÉNTIMOS

CUADRO DE DESCOMPUESTOS

PAV HORM CAM A LAMOSA, CASTELÁNS, BARCIADEMERA, MACEIRA Y GODÓNS

CÓDIGO	CANTIDAD	UD	RESUMEN	PRECIO	SUBTOTAL	IMPORTE
CMS.06		ud	Señal de STOP de 60 cm Señal de obligación de parada (STOP) pintada de forma octogonal de 60 cm de lado, incluyendo poste de sustentación galvanizado, tornillería, y cimentación, excavación manual en terreno compacto hasta una profundidad de 1,5 m y hormigonado con de hormigón HM-20/P/20, totalmente colocado.			
PUSS.6BA	1,0000	ud	Señal I STOP 60 cm de lado	77,00	77,00	
PUSS16BB	2,2000	ud	Poste de 80x 40 mm galv anizado	25,00	55,00	
MOON.2B	0,7500	h	Peón especialista	11,75	8,81	
%0300	3,0000	%	Medios auxiliares	140,81	4,22	
CMTE.30	0,1250	m3	Ex cavación manual en zanja, en terreno tipo tránsito	35,10	4,39	
OBC.07.1	0,1250	m3	HNE-20	98,22	12,28	
TOTAL PARTIDA.....						161,70

Asciende el precio total de la partida a la mencionada cantidad de CIENTO SESENTA Y UN EUROS con SETENTA CÉNTIMOS

CMS.03		m2	Marca vial reflexiva en símbolos y letreros m2 marca vial reflexiva en símbolos y letreros, con pintura reflexiva y microesferas de vidrio, realizada con máquina, incluso replanteo y premarcaje. Medida a superficie realmente pintada.			
PUSS42A	0,8500	kg	Pintura reflectante p/sinalización	8,00	6,80	
PUSS41a	0,5000	kg	Microesferas de vidrio	3,93	1,97	
MMMT.01f	0,0010	h	Barredora recogedora autopropulsada	26,92	0,03	
MMMW.04	0,2000	h	Maquina pintado	18,53	3,71	
MOOA.1a	0,2000	h	Oficial 1ª	12,80	2,56	
MOON.2b	0,2000	h	Peón Especialista	11,75	2,35	
%3	3,0000		Medios auxiliares	17,42	0,52	
TOTAL PARTIDA.....						17,94

Asciende el precio total de la partida a la mencionada cantidad de DIECISIETE EUROS con NOVENTA Y CUATRO CÉNTIMOS

OBIMP1		PA	Obras accesorias e imprevistas Obras accesorias e imprevistas (A justificar)			
				Sin descomposición		
TOTAL PARTIDA.....						200,00

Asciende el precio total de la partida a la mencionada cantidad de DOSCIENTOS EUROS

CUADRO DE DESCOMPUESTOS

PAV HORM CAM A LAMOSA, CASTELÁNS, BARCIADEMERA, MACEIRA Y GODÓNS

CÓDIGO	CANTIDAD	UD	RESUMEN	PRECIO	SUBTOTAL	IMPORTE
CAPÍTULO C06 RÚA SUTIBAL, GODÓNS						
CMTP.04		m2	Preparación de camino a hormigonar			
			Preparacion caminos existentes en los cuales el trabajo propio de la motoniveladora no es suficiente, consistente en desbroce, limpieza y retirada de escombros, limpieza o apertura de cunetas, aporte de recebos, nivelación y compactación del mismo. No incluye excavación en roca.			
MOOA.1a	0,0500	h	Oficial 1ª	12,80	0,64	
MOON.2b	0,1500	h	Peón Especialista	11,75	1,76	
MMMT.03c	0,0020	h	Retroexcavadora ruedas 130-160 CV	51,45	0,10	
MMMT.11a	0,0010	h	Rodillo vibrador ruedas 10 tm	24,50	0,02	
MMTG.01a	0,0020	h	Camión dumper 12 m3 tracción total	33,32	0,07	
%3	3,0000		Medios auxiliares	2,59	0,08	
TOTAL PARTIDA.....						2,67
Asciende el precio total de la partida a la mencionada cantidad de DOS EUROS con SESENTA Y SIETE CÉNTIMOS						
CORTPAV		m	Corte de pavimento			
			Corte de pavimento con máquina de disco.			
MOON.2B	0,1400	h	Peón especialista	11,75	1,65	
MQ04.1	0,1400	H	Cortadora hgón. disco diamante	1,82	0,25	
%0300	3,0000	%	Medios auxiliares	1,90	0,06	
TOTAL PARTIDA.....						1,96
Asciende el precio total de la partida a la mencionada cantidad de UN EUROS con NOVENTA Y SEIS CÉNTIMOS						
DEMPAVHOR		m2	Demolición pavimento hormigón			
			Levantamiento de pavimento hormigón, por medios mecanicos, incluida la carga de productos sobrantes pero no el transporte			
MQ06.1	0,0830	H	Retroexcavadora c/martillo picador	54,09	4,49	
MOOA.1A	0,1000	h	Oficial1ª	12,80	1,28	
MOON.2B	0,0900	h	Peón especialista	11,75	1,06	
%0300	3,0000	%	Medios auxiliares	6,83	0,20	
TOTAL PARTIDA.....						7,03
Asciende el precio total de la partida a la mencionada cantidad de SIETE EUROS con TRES CÉNTIMOS						
CMTT.021C2		m3	Transporte con camión basculante			
			Transporte de materiales sueltos de obra, con camión dumper 16 m3, incluido el retorno sin carga, y los tiempos de carga y descarga.			
MMTG.01DD	0,1500	h	Camión dumper 16 m3 tracción total	50,00	7,50	
%0300	3,0000	%	Medios auxiliares	7,50	0,23	
TOTAL PARTIDA.....						7,73
Asciende el precio total de la partida a la mencionada cantidad de SIETE EUROS con SETENTA Y TRES CÉNTIMOS						
TAPAARQ60X60		ud	Suministro y colocación de tapa de fundición de 60x60 cm			
			Suministro y montaje de tapa de fundición en arqueta existente de 60x60 cm. Totalmente montada y terminada.			
MT28.60	1,0000	UD	Marco y tapa fundición 60x60 cm	52,00	52,00	
MOOA.1A	0,9700	h	Oficial1ª	12,80	12,42	
MOON.2B	1,1810	h	Peón especialista	11,75	13,88	
%0500	5,0000	%	medios auxiliares	78,30	3,92	
TOTAL PARTIDA.....						82,22
Asciende el precio total de la partida a la mencionada cantidad de OCHENTA Y DOS EUROS con VEINTIDOS CÉNTIMOS						
HM20FIBRA		m3	Hormigón HM-20 con fibra de vidrio en pavimento			
			Hormigón HM-20/P/20 con fibra de vidrio, elaborado en central, en pavimento, i/ p.p. de juntas de dilatación			
MOOA.1A	0,6000	h	Oficial1ª	12,80	7,68	
MOON.2B	0,6000	h	Peón especialista	11,75	7,05	
MQ12	0,0500	h	Vibrador gasolina	3,64	0,18	
RADIAL	0,1000	h	Radial	3,30	0,33	
MT04FIBRAVID	1,0000	m3	Hormigón HM-20/P/20 con fibra de vidrio, central	112,65	112,65	
%0600	6,0000	%	Medios auxiliares	127,89	7,67	
TOTAL PARTIDA.....						135,56
Asciende el precio total de la partida a la mencionada cantidad de CIENTO TREINTA Y CINCO EUROS con CINCUENTA Y SEIS CÉNTIMOS						

CUADRO DE DESCOMPUESTOS

PAV HORM CAM A LAMOSA, CASTELÁNS, BARCIADEMERA, MACEIRA Y GODÓNS

CÓDIGO	CANTIDAD	UD	RESUMEN	PRECIO	SUBTOTAL	IMPORTE
RECARQSUM		ud	Recrecio de arqueta de registro (40x40) o sumidero (<=54x31)			
			Recrecio de arqueta de registro (40x40) o sumidero (<=54x31) de hormigón en masa de 15 cm de espesor, mediante demolición de pavimento asfáltico o de hormigón, retirada de material sobrante, preparación de superficie, armado y hormigonado, i/ p.p. de medios auxiliares			
MQ06.1	0,2000	H	Retroexcavadora c/martillo picador	54,09	10,82	
MMTG.01B	0,1000	h	Camión dumper 14 m3 tracción total	38,95	3,90	
HM20	0,3000	M3	Hormigón HM-20/P/20 central	80,00	24,00	
OBC.03	0,7500	m²	Encofrado e desencofrado metálico zapatas-encepados	15,53	11,65	
PEAM.3BC	0,5000	m2	Mallazo ME 15x 15 ø 6-6	3,50	1,75	
MOOA.1A	0,7000	h	Oficial1ª	12,80	8,96	
MOON.2B	2,5000	h	Peón especialista	11,75	29,38	
%0300	3,0000	%	Medios auxiliares	90,46	2,71	
TOTAL PARTIDA.....						93,17

Asciende el precio total de la partida a la mencionada cantidad de NOVENTA Y TRES EUROS con DIECISIETE CÉNTIMOS

OBIMP1		PA	Obras accesorias e imprevistas			
			Obras accesorias e imprevistas (A justificar)			
				Sin descomposición		
TOTAL PARTIDA.....						200,00

Asciende el precio total de la partida a la mencionada cantidad de DOSCIENTOS EUROS

CUADRO DE DESCOMPUESTOS

PAV HORM CAM A LAMOSA, CASTELÁNS, BARCIADEMERA, MACEIRA Y GODÓNS

CÓDIGO	CANTIDAD UD	RESUMEN	PRECIO	SUBTOTAL	IMPORTE
--------	-------------	---------	--------	----------	---------

CAPÍTULO C07 GESTIÓN DE RESIDUOS

XRC.01	m3	Gestión en centro autorizado de residuos de hormigón y asfalto			
		Gestión controlada en centro de reciclaje, de residuos de hormigón inertes y pavimento asfáltico, procedentes de construcción o demolición, según Catalogo Europeo de Residuos			
RSDC.1G	1,0000 m3	Canon de vertido de residuos de hormigón y asfalto	12,00	12,00	
%0100	1,0000 %	Medios auxiliares	12,00	0,12	
TOTAL PARTIDA.....					12,12

Asciende el precio total de la partida a la mencionada cantidad de DOCE EUROS con DOCE CÉNTIMOS

XRT.02	m3	Gestión en centro autorizado de tierras y mat. pétreos mezclado			
		Gestión controlada en centro de reciclaje, de tierras y materiales pétreos mezclados.			
RSDC.1A	1,0000 m3	Canon de vertido de tierras y pétreos no contaminados mezclados	6,00	6,00	
%0300	3,0000 %	Medios auxiliares	6,00	0,18	
TOTAL PARTIDA.....					6,18

Asciende el precio total de la partida a la mencionada cantidad de SEIS EUROS con DIECIOCHO CÉNTIMOS

XRV.01	m³	Gestión en centro autorizado de restos vegetales de desbroces			
		Gestión controlada en centro de reciclaje, de residuos procedentes de desbroce de terreno.			
RSDC.1e	1,0000 m ³	Canon de vertido para desbroces	6,80	6,80	
%3	3,0000	Medios auxiliares	6,80	0,20	
TOTAL PARTIDA.....					7,00

Asciende el precio total de la partida a la mencionada cantidad de SIETE EUROS

CUADRO DE DESCOMPUESTOS

PAV HORM CAM A LAMOSA, CASTELÁNS, BARCIADEMERA, MACEIRA Y GODÓNS

CÓDIGO	CANTIDAD	UD	RESUMEN	PRECIO	SUBTOTAL	IMPORTE
CAPÍTULO C08 SEGURIDAD Y SALUD						
SEPC.07		m	Banda sinalización bicolor plástico 8 Banda de sinalización de plástico de 8 cm de ancho suministrada en rolos de 250 metros, colocada.			
MPPC.07	1,0000	m	Banda sin bicolor plástico 8cm	0,07	0,07	
MOON.2B	0,0600	h	Peón especialista	11,75	0,71	
%0100	1,0000	%	Medios auxiliares	0,78	0,01	
TOTAL PARTIDA.....						0,79
Asciende el precio total de la partida a la mencionada cantidad de CERO EUROS con SETENTA Y NUEVE CÉNTIMOS						
SEPC.08		Ud	Cartel indicativo plástico 45x30 Cartel de plástico serigrafiado de dimensiones 45x 30 cm, en varios motivos, colocado con puntas.			
MPPC.08	1,0000	Ud	Cartel indicativo plástico 45x30	13,41	13,41	
MOON.2B	0,0500	h	Peón especialista	11,75	0,59	
%0200	2,0000	%	medios auxiliares	14,00	0,28	
TOTAL PARTIDA.....						14,28
Asciende el precio total de la partida a la mencionada cantidad de CATORCE EUROS con VEINTIOCHO CÉNTIMOS						
SEPC.09		Ud	Cono sinalización vial 50 refl amtz 5 Cono de PVC para sinalización vial de 50 cm de altura, en color y con franja reflectante, considerando 5 usos, colocado.			
MPPC.09	0,2000	Ud	Cono sin vial 50cm refl	14,74	2,95	
MOON.2B	0,0500	h	Peón especialista	11,75	0,59	
%0100	1,0000	%	Medios auxiliares	3,54	0,04	
TOTAL PARTIDA.....						3,58
Asciende el precio total de la partida a la mencionada cantidad de TRES EUROS con CINCUENTA Y OCHO CÉNTIMOS						
SEPC.10		Ud	Panel reflectante zona excluida ó tráfico 80x20cm 5 usos Panel zona excluida ó tráfico de chapa de acero galvanizada prelacada con bandas y bridas y bridas de 80x 20 cm de dimensiones, 1.8 mm de grosor y borde de ribete, con láminas adhesivas reflectantes, considerando 5 usos, colocado.			
MPPC.10	0,2000	Ud	Panel reflectante zona excluida obras 80x 20cm	39,30	7,86	
MOON.2B	0,0500	h	Peón especialista	11,75	0,59	
%0200	2,0000	%	medios auxiliares	8,45	0,17	
TOTAL PARTIDA.....						8,62
Asciende el precio total de la partida a la mencionada cantidad de OCHO EUROS con SESENTA Y DOS CÉNTIMOS						
SEPC.11		Ud	Sinal reflectante triangular de peligro 70mm sobre cabaleta 5usos Sinal de tráfico triangular de peligro en chapa de acero galvanizada prelacada de 70 cm de lado, 1,8 mm de grosor y borde de ribete, con láminas adhesivas reflectantes, colocada sobre cabaleta, considerando 5 usos.			
MPPC.11	0,2000	Ud	Sinal refl tri perigo 70cm	54,96	10,99	
MPPC.12	0,2000	Ud	Cabaleta sinais 70-90-ø60cm	25,06	5,01	
MOON.2B	0,0500	h	Peón especialista	11,75	0,59	
%0200	2,0000	%	medios auxiliares	16,59	0,33	
TOTAL PARTIDA.....						16,92
Asciende el precio total de la partida a la mencionada cantidad de DIECISEIS EUROS con NOVENTA Y DOS CÉNTIMOS						
SEPII.15		Ud	Botiquín individual con funda Subministración de botiquín individual con funda para personal de incendios compuesto por: 2 Apósito para quemaduras de 7,5 x 10 cm, 4 Monodosis de crema para quemaduras, 4 Toallita amoníaco para picaduras de insectos, 2 Compresa estéril 15 x 26, 1 rolo de esparadrapo 1,25X5, 4 Toallina impregnada de alcohol, 1 venda elástica de 8 cm X 400 cm, 1 folleto de primeros auxilios y sus especificaciones correspondientes a cada producto, 1 Envase tiritas plástico variedad 15 unidades, 5 Ampollas de suero fisiológico de 5 ml unidad, 4 Monodosis antiséptico de 10 ml unidad. Todo el material será de primera calidad e de reciente fabricación. Contenido mínimo.			
MSIP.7A	1,0000	Ud	Botiquín individual	14,01	14,01	
TOTAL PARTIDA.....						14,01
Asciende el precio total de la partida a la mencionada cantidad de CATORCE EUROS con UN CÉNTIMO						

LISTADO DE MATERIALES VALORADO (Pres)

PAV HORM CAM A LAMOSA, CASTELÁNS, BARCIADEMERA, MACEIRA Y GODÓNS

CÓDIGO	CANTIDAD UD	RESUMEN	PRECIO	IMPORTE
CMTT.06	27,5438 m3	Transporte en camión grúa	6,50	179,03
			Grupo CMT.....	179,03
HM20	1,2000 M3	Hormigón HM-20/P/20 central	80,00	96,00
			Grupo HM2.....	96,00
MIXTA	5,6250 h	Retro mixta 4x4 90-100 CV	37,52	211,05
			Grupo MIX	211,05
MMEM.4a	0,0180 m³	Madeira encofrar táboa taboleiro	235,94	4,25
MMET.8b	0,4500 ud	Chapa metálica encofrar 50x50cm	6,74	3,03
			Grupo MME.....	7,28
MMF.01B	0,1104 h	tractor orugas	72,68	8,02
			Grupo MMF.....	8,02
MMME.6B	10,3200 h	Camión 10 m3 tracc tot con grúa	53,75	554,70
MMME.6B8M3	9,3750 h	camión 8 m3 con grúa	50,00	468,75
MMMT.01F	0,3000 h	Barredora recogedora autopropulsada	26,96	8,09
MMMT.01f	0,0033 h	Barredora recogedora autopropulsada	26,92	0,09
MMMT.03C	4,0792 h	Retroexcavadora rodas 130-160 CV	51,45	209,87
MMMT.03c	4,0800 h	Retroexcavadora ruedas 130-160 CV	51,45	209,92
MMMT.05C	0,2760 h	Pala cargadora ruedas 201-250CV	56,80	15,68
MMMT.06A	1,5480 h	Motoniveladora 121/160 CV c /m.o	47,55	73,61
MMMT.06C	0,2760 h	Motoniveladora 161/ 180CV c/m.o.	54,93	15,16
MMMT.11B	1,0242 h	Rodillo vibrador	51,40	52,64
MMMT.11a	2,0400 h	Rodillo vibrador ruedas 10 tm	24,50	49,98
MMMT.12	3,3750 h	Martillo rompedor + compresor 32 CV	9,71	32,77
MMMT.13b	0,1500 h	Rolo vibrador dobre 69 cm 700 kg	6,67	1,00
MMMT.14	1,8582 h	Martelo hidráulico 501-1000 kg, completo	5,46	10,15
MMMW.04	0,6680 h	Maquina pintado	18,53	12,38
			Grupo MMM	1.714,78
MMT.01C	0,1104 h	Retro cadenas	83,83	9,25
MMT.10	1,4400 h	Rodillo vibrador manual doble 64 cm 600 kg	5,76	8,29
MMTG.01B	0,6500 h	Camión dumper 14 m3 tracción total	38,95	25,32
MMTG.01D	2,6100 h	Camión dumper 16 m3 tracción total	50,00	130,50
MMTG.01DD	9,2715 h	Camión dumper 16 m3 tracción total	50,00	463,58
MMTG.01a	4,0800 h	Camión dumper 12 m3 tracción total	33,32	135,95
MMTG.04	0,7350 h	Camión cuba de rego 20.000 l	31,41	23,09
MMTG.2B	0,3000 h	Cabeza tracc c/bañera 35 tm 24m3	61,13	18,34
			Grupo MMT.....	814,31
MOOA.1A	240,4918 h	Oficial1ª	12,80	3.078,30
MOOA.1a	104,9180 h	Oficial 1ª	12,80	1.342,95
MOON.2B	313,9825 h	Peón especialista	11,75	3.689,29
MOON.2E	0,2148 h	Peón ordinario	11,50	2,47
MOON.2b	310,0930 h	Peón Especialista	11,75	3.643,59
			Grupo MOO.....	11.756,60
MPPC.07	150,0000 m	Banda sin bicolor plástico 8cm	0,07	10,50
MPPC.08	2,0000 Ud	Cartel indicativo plástico 45x30	13,41	26,82
MPPC.09	4,0000 Ud	Cono sin vial 50cm refl	14,74	58,96
MPPC.10	1,2000 Ud	Panel reflectante zona ex cluida obras 80x 20cm	39,30	47,16
MPPC.11	1,2000 Ud	Sinal refl tri perigo 70cm	54,96	65,95
MPPC.12	1,2000 Ud	Cabalete sinais 70-90-ø60cm	25,06	30,07
			Grupo MPP.....	239,46
MQ04.1	29,2600 H	Cortadora hgón. disco diamante	1,82	53,25
MQ06.1	17,9840 H	Retroexcavadora c/martillo picador	54,09	972,75
			Grupo MQ0.....	1.026,01
MQ12	12,5700 h	Vibrador gasolina	3,64	45,75
			Grupo MQ1.....	45,75

LISTADO DE MATERIALES VALORADO (Pres)

PAV HORM CAM A LAMOSA, CASTELÁNS, BARCIADEMERA, MACEIRA Y GODÓNS

CÓDIGO	CANTIDAD	UD	RESUMEN	PRECIO	IMPORTE
MQ30	0,3840	H	Fresadora de pavimento a=100cm	127,00	48,77
				Grupo MQ3.....	48,77
MSIP.7A	1,0000	Ud	Botiquín individual	14,01	14,01
				Grupo MSI.....	14,01
MT04	9,8070	M3	Hormigón HM-20/P/20 central	80,00	784,56
MT04FIBRAVID	251,8500	m3	Hormigón HM-20/P/20 con fibra de vidrio, central	112,65	28.370,90
				Grupo MT0.....	29.155,46
MT28.60	2,0000	UD	Marco y tapa fundición 60x60 cm	52,00	104,00
				Grupo MT2.....	104,00
MT54Ø8	12,5000	m2	Mallazo 15x15Ø8	4,50	56,25
				Grupo MT5.....	56,25
PBAD.1c	0,1665	I	Desencofrante metal-madeira	3,40	0,57
				Grupo PBA.....	0,57
PBR6.42C	15,1800	m3	Canon solo seleccionado de préstamos	6,50	98,67
PBRA.1ABAB	1,6320	t	Arena silicea 0-5 mm	5,06	8,26
PBRT.2D	49,0200	t	Zahorra artificial	9,45	463,24
PBRTT7OF	25,2000	m3	Bloque de piedra granítica , en cantera	42,00	1.058,40
				Grupo PBR.....	1.628,57
PBUC.1b	0,2250	kg	Punta aceiro p/const 17x70 caixa 3kg	0,84	0,19
				Grupo PBU.....	0,19
PEAM.3BC	2,0000	m2	Mallazo ME 15x 15 ø 6-6	3,50	7,00
				Grupo PEA.....	7,00
PERSIL2.2	37,5000	m2	Perpiaño silvestre 20 cm abujardado 2 caras	120,00	4.500,00
				Grupo PER.....	4.500,00
PISS.3A160COR	12,0000	m	Tubo san PE corrugado Ø160 mm, SN-8	9,50	114,00
PISS.3BB	12,0000	M	Tubo san PE corrugado Ø250 mm, SN-8	14,50	174,00
PISS968AA1	2,0000	ud	Arqueta con fondo 40x40x50 cm	43,35	86,70
				Grupo PIS.....	374,70
PUSS.6BA	2,0000	ud	Señal I STOP 60 cm de lado	77,00	154,00
PUSS16BB	4,4000	ud	Poste de 80x 40 mm galv anizado	25,00	110,00
PUSS41a	1,6700	kg	Microesferas de vidrio	3,93	6,56
PUSS42A	2,8390	kg	Pintura reflectante p/sinalización	8,00	22,71
				Grupo PUS.....	293,28
RADIAL	25,1400	h	Radial	3,30	82,96
				Grupo RAD.....	82,96
REGFUN50.50	2,0000	Ud	Marco y rejilla fundición 50x50 cm	56,00	112,00
				Grupo REG.....	112,00
REJFUND30.20	6,0000	m	Canal fundición 30X20 cm reja fundición C-250	75,00	450,00
				Grupo REJ.....	450,00
RSDC.1e	102,0000	m³	Canon de vertido para desbroces	6,80	693,60
				Grupo RSD.....	693,60
Resumen					
				Mano de obra.....	11.754,02
				Materiales.....	37.942,51
				Maquinaria.....	4.121,07
				Otros.....	4.413,87
				TOTAL.....	53.619,66



ANEJO N°2

PLAN DE OBRA

PLAN DE OBRA

ACTIVIDADES	MES 1	MES 2	MES 3	P.E.M. TOTAL	P.FINAL TOTAL
CAPÍTULO I CAPÍTULO II CAPÍTULO VII CAPÍTULO VIII				20.810,50	29.965,04
	20.810,50				
CAPÍTULO III CAPÍTULO IV CAPÍTULO V CAPÍTULO VII CAPÍTULO VIII				19.450,62	28.006,95
		19.450,62			
CAPÍTULO V CAPÍTULO VI CAPÍTULO VII CAPÍTULO VIII				17.970,39	25.875,56
			17.970,39		
TOTAL MENSUAL (E.M.)	20.810,50	19.450,62	17.970,39	58.231,51	83.847,55



ANEJO N°3

ESTUDIO BÁSICO DE SEGURIDAD Y SALUD

ESTUDIO BÁSICO DE SEGURIDAD Y SALUD EN LAS OBRAS DE CONSTRUCCIÓN (R.D. 1627/1.997 DE 24 DE OCTUBRE, ART. 6).

Transposición a la legislación nacional de la Directiva 89/391 en Ley 31/95 Prevención de Riesgos Laborales, y la Directiva 92/57 en R.D. 162/97 disposiciones mínimas de Seguridad en la Construcción.

OBRA: PAVIMENTACIÓN CON HORMIGÓN DE CAMINOS MUNICIPALES EN A LAMOSA, CASTELÁNS, BARCIA DE MERA, MACEIRA Y GODÓNS. CONCELLO DE COVELO

SITUACIÓN: A LAMOSA, CASTELÁNS, BARCIA DE MERA, MACEIRA Y GODÓNS, CONCELLO DE COVELO

PROMOTOR: CONCELLO DE COVELO

ÍNDICE:

0.-PRELIMINAR

1.- MEMORIA

- 1.1 Datos de Obra.
- 1.2 Consideración general de riesgos.
- 1.3 Fases de la obra.
- 1.4 Análisis y prevención de riesgos en las fases de obra.
 - 1.4.1 Procedimientos y equipos técnicos a utilizar en obra.
 - 1.4.2 Tipos de riesgos.
 - 1.4.3. Medidas preventivas.
 - 1.4.4. Protecciones colectivas.
 - 1.4.5. Protecciones personales.
- 1.5 Análisis y prevención de riesgos en los medios y en la maquinaria.
- 1.6 Análisis y prevención de riesgos catastróficos.
- 1.7 Cálculo de los medios de seguridad.
- 1.8 Medicina preventiva y primeros auxilios.
- 1.9 Medidas de higiene e instalaciones del personal.
- 1.10 Formación sobre seguridad.

2.- PLIEGO DE CONDICIONES PARTICULARES

- 2.1 Legislación vigente.
- 2.2 Régimen de responsabilidades y atribuciones en materia de seguridad.
- 2.3 Empleo y mantenimiento de los medios y equipos de protección.
- 2.4 Órganos o comités de seguridad e higiene. Consulta y participación de los trabajadores
- 2.5 Servicios médicos.
- 2.6 Instalaciones provisionales de higiene y bienestar.
- 2.7 Previsiones del contratista o constructor.

0.- PRELIMINAR.

El R.D. 1627/1997 de 24 de Octubre establece las disposiciones mínimas de seguridad y salud aplicables en obras de construcción.

A efectos de este R.D., la obra proyectada requiere la redacción del presente Estudio Básico de Seguridad y Salud, por cuanto dicha obra, dada su pequeña dimensión y sencillez de ejecución, no se incluye en ninguno de los supuestos contemplados en el art. 4 del R.D. 1627/1997, puesto que:

- El presupuesto de contrata es inferior a 450.759,08 Euros
- No se ha previsto emplear a más de 20 trabajadores simultáneamente.
- El volumen de mano de obra estimado es inferior a 500 días de trabajo.

De acuerdo con el art. 6 del R.D. 1627/1997, el Estudio Básico de Seguridad y Salud deberá precisar las normas de seguridad y salud aplicables a la obra, contemplando la identificación de los riesgos laborales evitables y las medidas técnicas precisas para ello, la relación de riesgos laborales que no puedan eliminarse especificando las medidas preventivas y protecciones técnicas tendentes a controlar y reducir dichos riesgos y cualquier tipo de actividad a desarrollar en obra.

En el estudio Básico se contemplarán también las previsiones y las informaciones útiles para efectuar en su día, en las debidas condiciones de seguridad y salud, los previsibles trabajos posteriores, siempre dentro del marco de la Ley 31/1.995 de prevención de Riesgos Laborables.

1. MEMORIA.

1.1. DATOS DE LA OBRA:

1.- Situación de la obra: PARROQUIAS DE A LAMOSA, CASTELÁNS, BARCIA DE MERA, MACEIRA Y GODÓNS. CONCELLO DE COVELO

Accesos.- por la misma carretera

Clima.- Atlántico

Situación del ambulatorio o centro de salud más cercano.-

Centro de salud de Covelo, Teléfono: 986 65 03 19

Teléfono del Concello 986 65 00 27

2.- Topografía y entorno:

La topografía transversal de la zona se considera con una pendiente media del 5%, siendo la pendiente longitudinal de la carretera, sensiblemente horizontal, con pendientes inferiores al 3% en la zona de obras

3.- Subsuelo e instalaciones subterráneas:

El estudio del suelo indica que el subsuelo está formado por tierras de labor y roca en profundidad superior a 2.00 metros, encontrándose en las inmediaciones de la obra, servicios de drenaje de la carretera y muros de cierre de las propiedades lindantes con la misma.

4.- Obras del proyecto.

Pavimentación de caminos municipales con hormigón HM-20 con fibra de vidrio

5.- Presupuesto de ejecución Material y de contrata de la obra.

El presupuesto de Ejecución Material de la obra, asciende a **CINCUENTA Y OCHO MIL DOSCIENTOS TREINTA Y UN EUROS CON CINCUENTA Y UN CÉNTIMOS (58.231,51 €)**, siendo el presupuesto de Final de **OCHENTA Y TRES MIL OCHOCIENTOS Y CUARENTA Y SIETE EUROS CON CINCUENTA Y CINCO CÉNTIMOS (83.847,55 €)**

6.- Duración de la obra y número de trabajadores punta.

La previsión de duración de la obra es de TRES meses.
El número de trabajadores punta asciende a 8

7.- Materiales previstos en la construcción.

No está previsto el empleo de materiales peligrosos o tóxicos, ni tampoco elementos o piezas constructivas de peligrosidad desconocida en su puesta en obra, tampoco se prevé el uso de productos tóxicos en el proceso de construcción.

8.- Datos del Encargante.

Nombre: CONCELLO DE COVELO
Dirección: PLAZA DO MESTRE CERVIÑO 2.
Teléfono: 986 65 00 27

9.-Datos del Coordinador en materia de Seguridad y salud.

(A designar por el promotor en el proceso de adjudicación)

1.2. CONSIDERACIÓN GENERAL DE RIESGOS.

1.-Situación de la obra.

Por la situación, no se generan riesgos.

2.-Topografía y entorno.

Nivel de riesgo bajo sin condicionantes de riesgo aparentes, tanto para circulación de vehículos, como para la programación de los trabajos en relación con el entorno y sobre la carretera.

3.-Subsuelo e instalaciones subterráneas.

No existe riesgo de derrumbamiento de los taludes laterales en caso de excavación, con posible arrastre de instalaciones subterráneas si las hubiere.

4.-Obra proyectada.

Riesgo bajo y normal en todos los componentes de la carretera y edificios colindantes, tanto por dimensiones de los elementos constructivos como por la altura de los edificios colindantes.

5.- Presupuesto de seguridad y salud.

Debido a las características de la obra, se entiende incluido en las partidas de ejecución material de la globalidad de la obra.

6.-Duración de la obra y numero de trabajadores punta.

Riesgos normales para un calendario de obra normal y un numero de trabajadores punta fácil de organizar.

7.-Materiales previstos en la construcción, peligrosidad y toxicidad.

Todos los materiales componentes de la obra son conocidos y no suponen riesgo adicional tanto por su composición como por sus dimensiones. En cuanto a materiales auxiliares en la construcción, o productos, no se prevén otros que los conocidos y no tóxicos.

1.3.- FASES DE LA OBRA.

Dado que la previsión de construcción de este proyecto probablemente se hará por una pequeña constructora que asumirá la realización de todas las partidas de obra, y no habiendo fases específicas de obra en cuanto a los medios de S.T. a utilizar en la misma, se adopta para la ordenación de este estudio:

1º) Considerar la realización del mismo en un proceso de una sola fase a los efectos de relacionar los procedimientos constructivos, los riesgos, las medidas preventivas y las protecciones personales y colectivas.

2º) La fase de implantación de obra, o centro de trabajo, sobre la carretera, así como montaje de valla y barracones auxiliares, queda bajo la responsabilidad de la constructora, dada su directa vinculación con esta.

3º) El levantamiento del centro de trabajo, así como la S.T. fuera del recinto de obra, queda fuera de la fase de obra considerada en este estudio de la S.T.

1.4.- ANÁLISIS Y PREVENCIÓN DEL RIESGO EN LAS FASES DE OBRA

A la vista del conjunto de documentos del proyecto en cuestión, se expondrán en primer lugar: los procedimientos y equipos técnicos a utilizar, a continuación, la deducción de riesgos en estos trabajos, las medidas preventivas adecuadas, indicación de las protecciones colectivas necesarias y las protecciones personales exigidas para los trabajadores.

1.4.1.- PROCEDIMIENTOS Y EQUIPOS TÉCNICOS A UTILIZAR.

Se comienza la obra por la realización de la cimentación, con máquina mixta para la excavación equipada con martillo rompedor, posterior del vertido de hormigón en cimientos, con la reposición del firme y servicios presupuestados.

1.4.2.- TIPOS DE RIESGOS.

Analizados los procedimientos y equipos a utilizar en los distintos trabajos de este proyecto se deducen los siguientes riesgos:

- Caídas de altura a la zanja de cimentación.
- Caídas al mismo nivel en toda la carretera, especialmente en la planta baja por la acumulación de materiales, herramientas y elementos de protección en el trabajo.
- Atropellos durante el desplazamiento de la máquina excavadora para el muro, y excavadoras en general y camiones.
- Golpes con objetos o útiles de trabajo en todo el proceso de la obra.
- Generación de polvo o excesivos.
- Proyección de partículas durante casi todos los trabajos.

- Electrocuaciones en el manejo de herramientas y sobre la red de alimentación eléctrica.
- Esguinces, salpicaduras y pinchazos, a lo largo de toda la obra.
- Efectos de ambiente con polvo a lo largo de toda la obra.
- Riesgos de temporada:
- Realización de la estructura durante la primavera y verano con exposiciones al sol y altas temperaturas.

Riesgos puntuales:

- Colocación de mampuestos de granito en el muro de sostenimiento.

Riesgos generales del trabajo sobre los trabajadores sin formación adecuada y no idóneos para el puesto de trabajo que oferta este proyecto.

1.4.3.- MEDIDAS PREVENTIVAS EN LA ORGANIZACIÓN DEL TRABAJO.

Partiendo de una organización de la obra donde el plan de S.T. sea conocido lo mas ampliamente posible, que el jefe de la obra dirija su implantación y que el encargado de obra realice las operaciones de su puesta en práctica y verificación, para esta obra las medidas preventivas se impondrán según las líneas siguientes:

- Normativa de prevención dirigida y entregada a los operarios de las máquinas y herramientas para su aplicación en todo su funcionamiento.
- Cuidar del cumplimiento de la normativa vigente en el:
 - Manejo de máquinas y herramientas.
 - Movimiento de materiales y cargas.
 - Utilización de los medios auxiliares.
- Mantener los medios auxiliares y las herramientas en buen estado de conservación.
- Disposición y ordenamiento del tráfico de vehículos y de aceras y pasos para los trabajadores.
- Señalización de la obra en su generalidad y de acuerdo con la normativa vigente.
- Protección de huecos en general para evitar caídas de objetos.
- Protecciones de fachadas evitando la caída de objetos o personas.
- Asegurar la entrada y salida de materiales de forma organizada y coordinada con los trabajos de realización de obra.
- Orden y limpieza en toda la obra.

- Delimitación de las zonas de trabajo y cercado si es necesaria la prevención.
- Medidas específicas:
 - En cimentación, tapar o vallar la excavación durante la interrupción del proceso constructivo.
 - En excavaciones, vallado de la excavación, sondeo de bordes de la excavación, taludamiento en rampa y protección lateral de la misma.
 - En la elevación de la estructura, coordinación de los trabajos con la colocación de las protecciones colectivas, protección de huecos en general, entrada y salida de materiales en la obra con medios adecuados.
 - En la albañilería, trabajar unidamente con andamios normalizados. Caso de que no fuera posible, conseguir que el andamio utilizado cumpla la norma oficial.

1.4.4.- PROTECCIONES COLECTIVAS

Las protecciones colectivas necesarias se estudiarán sobre los planos de proyecto y en consideración a las partidas de obra en cuanto a los tipos de riesgos indicados anteriormente y a las necesidades de los trabajadores. Las protecciones previstas son:

- Señales varias en la obra de indicación de peligro.
- Señales normalizadas para el tránsito de vehículos.
- Valla de obra delimitando y protegiendo el centro de trabajo.
- Módulos prefabricados para proteger los huecos de excavación.
- Señalización con cordón de balizamiento en el margen de la rampa de excavación.
- Barandilla rígida vallando el perímetro del vaciado de tierras.
- Horcas y redes para el levantamiento de la estructura resistente.
- Redes para trabajos de desencofrado.
- Mallazo para protección en huecos horizontales.
- Barandillas flexibles en planos de nivel distinto.
- Barandillas rígidas para el resto de desniveles.
- Plataforma de madera cubriendo el espacio entre los muros y la carretera.
- Redes sobre montantes metálicas para el pintado de barandillas.
- Se comprobará que todas las máquinas y herramientas disponen de sus protecciones colectivas de acuerdo con la normativa vigente.

Finalmente, el plan puede adoptar mayores protecciones colectivas; en primer lugar todas aquellas que resulten según la normativa vigente y que aquí no estén relacionadas; y, en

segundo lugar, aquellas que considere el autor del plan incluso incidiendo en los medios auxiliares de ejecución de obra para una buena construcción o que pueden ser estos mismos, como por ejemplo:

- Cuerdas de diámetro adecuado para servir de guía, desde el suelo, a la ferralla de pantallas de cimentación.
- Torretas de hormigonado con protecciones adecuadas.
- Pantalla protectora para entrada y salida de materiales.
- Tubos de bajada de escombros.

Todo ello armonizado con las posibilidades y formación de los trabajadores en la prevención de riesgos.

1.4.5.- PROTECCIONES PERSONALES

Las protecciones necesarias para la realización de los trabajos previstos desde el proyecto son las siguientes:

- Protección del cuerpo de acuerdo con la climatología mediante ropa de trabajo adecuada.
- Protección del trabajador en su cabeza, extremidades, ojos y contra caídas de altura con los siguientes medios:
 - Casco
 - Poleas de seguridad.
 - Cinturón de seguridad.
 - Gafas antipartículas.
 - Pantalla de soldadura eléctrica.
 - Gafas para soldadura autógena.
 - Guantes finos de goma para contactos con el hormigón.
 - Guantes de cuero para manejo de materiales.
 - Guantes de soldador.
 - Mandil.
 - Polainas.
 - Gafas antipolvo
 - Botas de agua.
 - Impermeables.
 - Protectores gomados.

- Protectores contra ruido mediante elementos normalizados.
- Complementos de calzado, polainas y mandiles.

1.5.- ANÁLISIS Y PREVENCIÓN DE LOS RIESGOS EN LOS MEDIOS Y EN LA MAQUINARIA.

1.- MEDIOS AUXILIARES

Los medios auxiliares previstos en la realización de esta obra son:

- 1.- Carretilla.
- 2.- Escaleras de mano.
- 3.- Plataforma de entrada y salida de materiales.
- 4.- Otros medios sencillos de uso corriente.

De estos medios, la ordenación de la prevención se realizará mediante la aplicación de la Ordenanza de trabajo y la Ley de Prevención de Riesgos Laborales, ya que tanto los andamios como las escaleras de mano están totalmente normalizadas. Referente a la plataforma de entrada y salida de materiales, se utilizará un modelo normalizado, y dispondrá de las protecciones colectivas de: barandillas, enganches para cinturón de seguridad y demás elementos de uso corriente.

2.- MAQUINARIA Y HERRAMIENTAS.

La maquinaria prevista a utilizar en esta obra es la siguiente:

- Mini excavadora
- Camiones.

La previsión de utilización de herramientas es:

- Sierra circular.
- Vibrador.
- Cortadora de material cerámico.
- Hormigonera.
- Martillos picadores.
- Herramientas manuales diversas.

La prevención sobre la utilización de estas máquinas y herramientas se desarrollará en el PLAN de acuerdo con los siguientes principios:

1.- Reglamentación oficial.

Se cumplirá lo indicado en el Reglamento de máquinas, en los I.T.C. correspondientes, y con las especificaciones de los fabricantes.

En el Plan se hará especial hincapié en las normas de seguridad sobre montaje y uso de la grúa torre.

2.- Las máquinas y herramientas a utilizar en obra dispondrán de su folleto de instrucciones de manejo que incluye:

- Riesgos que entraña para los trabajadores
- Modo de uso con seguridad.

3.- No se prevé la utilización de máquinas sin reglamentar.

1.6.- ANÁLISIS Y PREVENCIÓN DE RIESGOS CATASTRÓFICOS.

El único riesgo catastrófico previsto es el de incendio. Por otra parte no se espera la acumulación de materiales con alta carga de fuego. El riesgo considerado posible se cubrirá con las siguientes medidas:

- 1 Realizar revisiones periódicas en la instalación eléctrica de la obra.
- 2 Colocar en los lugares, o locales, independientes aquellos productos muy inflamables con señalización expresa sobre su mayor riesgo.
- 3 Prohibir hacer fuego dentro del recinto de la obra; caso de necesitar calentarse algún trabajador, debe hacerse de una forma controlada y siempre en recipientes, bidones por ejemplo, en donde se mantendrán las ascuas. Las temperaturas de invierno tampoco son extremadamente bajas en el emplazamiento de esta obra.
- 4 Disponer en la obra de extintores, mejor polivalentes, situados en lugares tales como oficina, vestuario, pie de escaleras internas de la obra, etc.

1.7.-CÁLCULO DE LOS MEDIOS DE SEGURIDAD.

El cálculo de los medios de seguridad se realiza de acuerdo con lo establecido en el R.D. 1627/1997 de 24 de Octubre y partiendo de las experiencias en obras similares. El cálculo de las protecciones personales parte de fórmulas generalmente admitidas como las de SEOPAN, y el cálculo de las protecciones colectivas resultan de la medición de las mismas sobre los planos del proyecto del edificio y los planos de este estudio, las partidas de seguridad y salud, de este estudio básico, están incluidas proporcionalmente en cada partida.

1.8.-MEDICINA PREVENTIVA Y PRIMEROS AUXILIOS.

1.-Medicina preventiva.

Las posibles enfermedades profesionales que puedan originarse en esta obra son las normales que trata la medicina del trabajo y la higiene industrial.

Todo ello se resolverá de acuerdo con los servicios de prevención de empresa quienes ejercerán la dirección y el control de las enfermedades profesionales, tanto en la decisión de utilización de los medios preventivos como la observación médica de los trabajadores.

2.-Primeros auxilios.

Para atender a los primeros auxilios existirá un botiquín de urgencia situado en los vestuarios, y se comprobará que, entre los trabajadores presentes en la obra, uno, por lo menos, haya recibido un curso de socorrismo.

Como Centros Médicos de urgencia próximos a la obra se señalan los siguientes: Centro de Salud de Marín.

1.9.-MEDIDAS DE HIGIENE PERSONAL E INSTALACIONES DEL PERSONAL.

Las previsiones para estas instalaciones de higiene del personal en el caso de ser necesaria son:

-Barracones metálicos para vestuarios, comedor y aseos.

-Edificación complementaria prefabricada, para cuarto de calentar comidas.

Ambos dispondrán de electricidad para iluminación y calefacción, conectados al provisional de obra.

La evacuación de aguas negras se hará directamente al alcantarillado o a la fosa de depuración.

Dotación de los aseos: Dos retretes de taza turca con cisterna, agua corriente y papel higiénico. Cuarto con agua fría y caliente. Lavabos individuales con agua corriente, jabón y secador de aire caliente. Espejos de dimensiones apropiados.

Dotación del vestuario: Taquillas individuales con llave. Bancos de madera. Espejo de dimensiones apropiadas.

Dotación del comedor: Mesas corridas de madera con bancos del mismo material. Plancha para calentar la comida. Recipientes con cierre para vertido de desperdicios. Pileta para lavar platos.

Datos generales:

-Obreros punta: Cinco Unidades

-Superficie del vestuario: s/ necesidad

-Número de taquillas: s/ necesidad

-Comedor: s/necesidad m².

Dotación de medios para evacuación de residuos: Cubos de basura en comedor y cocina con previsión de bolsas plásticas reglamentarias. Cumpliendo las Ordenanzas Municipales se pedirá la instalación en la acera de un deposito sobre ruedas reglamentario.

1.10.-FORMACION SOBRE SEGURIDAD.

El plan especificará el Programa de Formación de los trabajadores y asegurará que estos conozcan el plan. También con esta función preventiva se establecerá el programa de reuniones del Comité de Seguridad y Salud.

La formación y explicación del Plan de Seguridad será por un técnico de seguridad.

2.-PLIEGO DE CONDICIONES PARTICULARES.

2.1.-LEGISLACIÓN VIGENTE.

Relación de Normativa de Seguridad y Salud de aplicación en los proyectos y en la ejecución de obras

En este apartado se incluye una relación no exhaustiva de la normativa de seguridad y salud de aplicación a la redacción de proyectos y a la ejecución de obras de edificación.

Ordenanza Laboral de la Construcción de 28 de agosto de 1970

Orden de 28 de Agosto de 1970 del Mº de Trabajo y Seguridad Social

BOE 5-9-70

BOE 7-9-70

BOE 8-9-70

BOE 9-9-70

Corrección de errores BOE 17-10-70

Aclaración BOE 28-11-70

Interpretación Art.108 y 123 BOE 5-12-70

En vigor CAP XVI Art. 183 al 296 y del 334 al 344

Resolución de 29 de noviembre de 2001, de la Dirección General de Trabajo, por la que se dispone la inscripción en el Registro y publicación del laudo arbitral de fecha 18 de octubre de 2001, dictado por don Tomás Sala Franco en el conflicto derivado del proceso de

sustitución negociada de la derogada Ordenanza Laboral de la Construcción, Vidrio y Cerámica.

BOE 302; 18.12.2001 del Mº de Trabajo y Asuntos Sociales

Reglamento sobre trabajos con riesgo de amianto.

Orden de 31 de octubre de 1984 del Mº de Trabajo y Seguridad Social.

BOE 267; 07.1.84

Orden de 7 de noviembre de 1984 del Mº de Trabajo y Seguridad Social (rectificación)

BOE 280; 22.11.84

Orden de 7 de enero de 1987 del Mº de Trabajo y Seguridad Social (Normas complementarias)

BOE 13; 15.01.87

Orden de 22 de diciembre de 1987 por la que se aprueba el Modelo de Libro Registro de Datos correspondientes al Reglamento sobre trabajos con Riesgo de Amianto.

Real Decreto 396/2006, de 31 de marzo, del Mº de la Presidencia, por el que se establecen las disposiciones mínimas de seguridad y salud aplicables a los trabajos con riesgo de exposición al amianto.

BOE 86; 11.04.06

Disposiciones mínimas de seguridad y salud en las obras de construcción.

Real Decreto 1627/1997, de 24 de octubre, del Ministerio de la Presidencia

BOE 256; 25.10.97

Modificado por el Real Decreto 2177/2004, de 12 de noviembre, por el que se modifica el Real Decreto 1215/1997, de 18 de julio, por el que se establecen las disposiciones mínimas de seguridad y salud para la utilización por los trabajadores de los equipos de trabajo, en materia de trabajos temporales en altura.

BOE 274; 13.11.04

Real Decreto 604/2006, de 19 de mayo, del Mº de Trabajo y Asuntos Sociales por el que se modifican el Real Decreto 39/1997, de 17 de enero, por el que se aprueba el Reglamento de los Servicios de Prevención, y el Real Decreto 1627/1997, de 24 de octubre, por el que se establecen las disposiciones mínimas de seguridad y salud en las obras de construcción.

BOE 127; 29.05.06

Resolución de 8 de abril de 1999, sobre Delegación de Facultades en materia de seguridad y salud en las obras de construcción, complementa el art.18 del Real Decreto 1627/1997, de 24 de octubre de 1997

Prevención de Riesgos Laborales.

Ley 31/95, de 8 de noviembre, de la Jefatura del Estado

BOE 269; 10.11.95

Ley 54/2003, de 12 de diciembre, de reforma del marco normativo de la prevención de riesgos laborales

BOE 298; 13.12.03

Real Decreto 171/2004, de 30 de enero, por el que se desarrolla el artículo 24 de la Ley 31/95, en materia de coordinación de actividades empresariales

Nuevos modelos para la notificación de accidentes de trabajo e instrucciones para su cumplimiento y tramitación.

Orden de 16 de diciembre de 1987, del Mº de Trabajo y Seguridad Social

BOE 311; 29.12.87

Señalización, balizamiento, limpieza y terminación de obras fijas en vías fuera de poblado.

Orden de 31 de agosto de 1987, del Mº de Obras Públicas y Urbanismo

BOE 224; 18.09.87

Disposiciones mínimas de seguridad y salud relativas al trabajo con equipos que incluyen pantallas de visualización.

Real Decreto 488/1997, de 14 de abril, del Mº de Trabajo y Asuntos Sociales

BOE 97; 23.04.97

Protección de los trabajadores contra los riesgos relacionados con la exposición a agentes cancerígenos durante el trabajo.

Real Decreto 665/1997, de 12 de mayo, del Mº de la Presidencia.

BOE 124; 24.05.97

Protección de los trabajadores contra los riesgos relacionados con la exposición a agentes biológicos durante el trabajo.

Real Decreto 664/1997, de 12 de mayo, del Mº de la Presidencia.

BOE 124; 24.05.97

Orden de 25 de marzo de 1998 por la que se adapta el Real Decreto anterior

BOE 76; 30.03.98

Reglamento de los Servicios de Prevención.

Real Decreto 39/1997, de 17 de enero, del Mº de Trabajo y Asuntos Sociales

BOE 27; 31.01.97

Real Decreto 604/2006, de 19 de mayo, del Mº de Trabajo y Asuntos Sociales por el que se modifican el Real Decreto 39/1997, de 17 de enero, por el que se aprueba el Reglamento de los Servicios de Prevención, y el Real Decreto 1627/1997, de 24 de octubre, por el que se establecen las disposiciones mínimas de seguridad y salud en las obras de construcción.

BOE 127; 29.05.06

Modificación del Reglamento de los Servicios de Prevención.

Real Decreto 780/1998, de 30 de abril, del Mº de Trabajo y Asuntos Sociales

BOE 104; 1.05.98

Disposiciones mínimas en materia de señalización de seguridad en el trabajo.

Real Decreto 485/1997, de 14 de abril, del Mº de Trabajo y Asuntos Sociales

BOE 97; 23.04.97

Disposiciones mínimas de seguridad y salud en los lugares de trabajo.

Real Decreto 486/1997, de 14 de abril, del Mº de Trabajo y Asuntos Sociales

BOE 97; 23.04.97

Modificado por el Real Decreto 2177/2004, de 12 de noviembre, por el que se modifica el Real Decreto 1215/1997, de 18 de julio, por el que se establecen las disposiciones

mínimas de seguridad y salud para la utilización por los trabajadores de los equipos de trabajo, en materia de trabajos temporales en altura.
BOE 274; 13.11.04

Disposiciones mínimas de seguridad y salud relativas a la manipulación manual de cargas que entrañe riesgos, en particular dorsolumbares, para los trabajadores.
Real Decreto 487/1997, de 14 de abril, del Mº de Trabajo y Asuntos Sociales
BOE 97; 23.04.97

Disposiciones mínimas de seguridad y salud relativas a la utilización por los trabajadores de equipos de protección individual.
Real Decreto 773/1997, de 30 de mayo, del Mº de Trabajo y Asuntos Sociales
BOE 140; 12.06.97

Disposiciones mínimas de seguridad y salud relativas a la utilización por los trabajadores de equipos de trabajo.
Real Decreto 1215/1997, de 18 de julio, del Mº de Trabajo y Asuntos Sociales
BOE 188; 7.08.97

Modificado por el Real Decreto 2177/2004, de 12 de noviembre, por el que se modifica el Real Decreto 1215/1997, de 18 de julio, por el que se establecen las disposiciones mínimas de seguridad y salud para la utilización por los trabajadores de los equipos de trabajo, en materia de trabajos temporales en altura.
BOE 274; 13.11.04

Disposiciones mínimas de seguridad y salud en el trabajo de las empresas de trabajo temporal.
Real Decreto 216/1999, de 5 de febrero, del Mº de Trabajo y Asuntos Sociales
BOE 47; 24.02.99

Protección de la salud y seguridad de los trabajadores contra los riesgos relacionados con los agentes químicos durante el trabajo.
Real Decreto 374/2001, de 6 de abril, del Mº de Trabajo y Asuntos Sociales
BOE 104; 1.05.01

Disposiciones mínimas para la protección de la salud y seguridad de los trabajadores frente al riesgo eléctrico.
Real Decreto 614/2001, de 8 de junio, del Mº de la Presidencia
BOE 148; 21.06.01

Protección de la salud y la seguridad de los trabajadores frente a los riesgos derivados o que puedan derivarse de la exposición a vibraciones mecánicas.
Real Decreto 1311/2005, de 4 de noviembre, del Mº de Trabajo y Asuntos Sociales
BOE 265; 5.11.05

Protección de la salud y la seguridad de los trabajadores contra los riesgos relacionados con la exposición al ruido.
Real Decreto 286/2006, de 10 de marzo, del Mº de la Presidencia
BOE 60; 11.03.06

Corrección de erratas del Real Decreto 286/2006
BOE 62; 14.03.06

Instrucción Técnica Complementaria MIE-AEM-2

Real Decreto 836/2003, de 27 de junio, del Mº de Ciencia y Tecnología, por el que se aprueba una nueva instrucción técnica complementaria MIE-AEM-2 del Reglamento de aparatos de elevación y manutención, referente a grúas torre para obras u otras aplicaciones.

BOE 170; 17.07.03

Protección de la salud y la seguridad de los trabajadores expuestos a los riesgos derivados de atmósferas explosivas en el lugar de trabajo.

Real Decreto 681/2003, de 12 de junio, del Mº de la Presidencia

BOE 145; 18.06.03

Ley 32/2006 reguladora de la subcontratación en el sector de la construcción.

BOE 250; 19.10.06

Para la aplicación y la elaboración del Plan de Seguridad y su puesta en obra, se cumplirán las siguientes condiciones:

-Normativa de ámbito local (Ordenanzas municipales)

1.2. Normativas relativas a la organización de los trabajadores.

Artículos 33 al 40 de la Ley de Prevención de riesgos laborales, de 1995 (BOE: 10/11/95)

1.3. Normas relativas a la ordenación de profesionales de la seguridad e higiene.

Reglamento de los Servicios de Prevención, RD. 39/1997. (BOE: 31/07/97)

1.4. Normas de la administración local.

Ordenanzas Municipales en cuanto se refiere a la Seguridad, Higiene y Salud en las Obras y que no contradigan lo relativo al RD. 1627/1997

1.5. Reglamentos Técnicos de los elementos auxiliares

Reglamento Electrónico de Baja Tensión. B.O.E. 9/10/73 y Normativa Especifica Zonal.

Reglamento de Aparatos Elevadores para Obras. (B.O.E. 29/05/1974)

Aparatos Elevadores I.T.C.

Orden de 19-12-1985 por la que se aprueba la instrucción técnica complementaria MIE-AEM-1 del reglamento de aparatos de elevación y manutención referente a los ascensores electromecánicos. (BOE: 11-6-1986) e ITC MIE.2 referente a grúas-torre (BOE: 24-4-1990)

1.6. Normativas derivadas del convenio colectivo provincial.

Las que tengan establecidas en el convenio colectivo provincial

2.2. RÉGIMEN DE RESPONSABILIDADES Y ATRIBUCIONES EN MATERIA DE SEGURIDAD E HIGIENE.

Establecidas las previsiones del ESRRO, el contratista o Constructor principal de la obra quedará obligado a elaborar un plan de seguridad en el que se analicen, estudien, desarrollen y complementen, en función de su propio sistema de ejecución de la obra las previsiones contenidas en estudio citado... (Art.- 4.1.)

El plan es, por ello, el documento operativo y que se aplicará de acuerdo con el RD. En la ejecución de esta obra, cumpliendo con los pasos para su aprobación y con los mecanismos instituidos para su control.

Además de implantar en obra el plan de seguridad y salud, es de responsabilidad del Contratista o Constructor la ejecución correcta de las medidas preventivas fijadas en el plan de seguridad e higiene... (Art. 8º.1.)

Las demás responsabilidades y atribuciones dimanarán de:

- Incumplimiento del derecho por el empresario
- Incumplimiento del deber por parte de los trabajadores
- Incumplimiento del deber por parte de los profesionales

De acuerdo con el Reglamento de Servicios de Previsión RD. 39/1997, el contratista o constructor dispondrá de técnicos con atribución y responsabilidad para la adopción de medidas de seguridad e higiene en el trabajo.

2.3. EMPLEO Y MANTENIMIENTO DE LOS MEDIOS Y EQUIPOS DE PROTECCIÓN.

1.- Características de empleo y conservación de maquinarias.

Se cumplirá lo indicado por el Reglamento de Seguridad en las máquinas, RD. 1495/86, sobre todo en lo que se refiere a las instrucciones de uso, y a la instalación y puesta en servicio, inspecciones y revisiones periódicas, y reglas generales de seguridad.

Las máquinas incluidas en el Anexo del Reglamento de máquinas y que se prevé usar en esta obra son las siguientes:

- 1.- Dosificadoras y mezcladoras de áridos.
- 2.- Herramientas neumáticas.
- 3.- Hormigoneras
- 4.- Dobladoras de hierros.
- 5.- Enderezadoras de varillas
- 6.- Lijadoras, pulidoras de mármol y terrazo.

2.- Características de empleo y conservación de útiles y herramientas.

Tanto en el empleo como la conservación de los útiles y herramientas, el encargado de la obra velará por su correcto empleo y conservación, exigiendo a los trabajadores el cumplimiento de las especificaciones emitidas por el fabricante para cada útil o herramienta.

El encargado de obra establecerá un sistema de control de los útiles y herramientas a fin y efecto de que se utilicen con las prescripciones de seguridad específicas para cada una de ellas.

Las herramientas y útiles establecidos en las previsiones de este estudio pertenecen al grupo de herramientas y útiles conocidos y con experiencias en su empleo, debiéndose aplicar las normas generales, de carácter práctico y de general conocimiento, vigentes según los criterios generalmente admitidos.

3.- Empleo y conservación de equipos preventivos.

Se considerarán los dos grupos fundamentales:

1.- Protecciones personales.

Se tendrá preferente atención a los medios de protección personal.

Toda prenda tendrá fijado un período de vida útil desechándose a su término.

Cuando por cualquier circunstancia, sea de trabajo o mala utilización de una prenda de protección personal o equipo se deteriore, éstas se repondrán independientemente de la duración prevista.

Todo elemento de protección personal se ajustará a las normas de homologación del Ministerio de Trabajo y/o Consellería y, en caso que no exista la norma de homologación, la calidad exigida será la adecuada a las prestaciones previstas.

2.-Protecciones colectivas.

El encargado y jefe de obra, son los responsables de velar por la correcta utilización de los elementos de protección colectiva, contando con el asesoramiento y colaboración de los Departamentos de Almacén, Maquinaria, y del propio Servicio de Seguridad de la Empresa Constructora.

Se especificarán algunos datos que habrá que cumplir en esta obra, además de lo indicado en las Normas Oficiales:

-Vallas de delimitación y protección en pisos:

Tendrán como mínimo 90 cm. de altura estando contruidos a base de tubos metálicos y con patas que mantengan su estabilidad.

-Rampas de acceso a la zona excavada:

La rampa de acceso se hará con caída lateral junto al muro de pantalla. Los camiones circularán lo mas cerca posible de éste.

-Barandillas:

Las barandillas rodearán el perímetro de cada planta desencofrada, debiendo estar condenado el acceso a las otras plantas por el interior de las escaleras.

-Redes perimetrales:

La protección del riesgo de caída a distinto nivel se hará mediante la utilización de pescantes tipo horca, colocadas de 4,50 a 5,00 m., excepto en casos especiales que por el replanteo así lo requieran. El extremo inferior de la red se anclará a horquillas de hierro embebidas en el forjado. Las redes serán de nylon con una modulación apropiada. La cuerda de seguridad será de poliamida y los módulos de la red estarán atados entre sí por una cuerda de poliamida. Se protegerá el desencofrado mediante redes de la misma calidad, ancladas al perímetro de los forjados.

-Redes verticales:

Se emplearán en trabajos de fachadas relacionados con balcones y galerías. Se sujetarán a un armazón apuntalado del forjado, con embolsado en la planta inmediata inferior a aquella donde se trabaja.

-Mallazos:

Los huecos verticales inferiores se protegerán con mallazo previsto en el forjado de pisos y se cortarán una vez se necesite el hueco. Resistencia según dimensión del hueco.

-Cables de sujeción de cinturón de seguridad

Los cables y sujeciones previstos tendrán suficiente resistencia para soportar los esfuerzos a que puedan ser sometidos de acuerdo con su función protectora.

-Marquesina de protección para la entrada y salida del personal:

Consistirá en armazón, techumbre de tablón y se colocará en los espacios designados para la entrada del edificio. Para mayor garantía preventiva se vallará la planta baja a excepción de los módulos designados.

-Plataformas voladas en pisos:

Tendrán la suficiente resistencia para la carga que deban soportar, estarán convenientemente ancladas, dotadas de barandillas y rodapié en todo su perímetro exterior y no se situarán en la misma vertical en ninguna de las plantas.

-Extintores:

Serán de polvo polivalente, revisándose periódicamente.

-Plataforma de entrada-salida de materiales:

Fabricada toda ella de acero, estará dimensionada tanto en cuanto a soporte de cargas con dimensiones previstas. Dispondrá de barandillas laterales y estará apuntalada por 3 puntales en cada lado con tablón de reparto. Cálculo estructural según acciones a soportar.

2.4. ÓRGANOS O COMITÉS DE SEGURIDAD E HIGIENE. CONSULTA Y PARTICIPACIÓN DE LOS TRABAJADORES.

Según la Ley de riesgos laborales (Art. 33 al 40), se procederá a:

Designación de Delegados de Provincia de Prevención, por y entre los representantes del personal, con arreglo a:

-De 50 a 100 trabajadores; 2 Delegados de Prevención.

-De 101 a 500 trabajadores; 3 Delegados de Prevención

Comité de Seguridad y Salud.

Es el órgano paritario (Empresarios-trabajadores) para consulta regular. Se constituirá en las empresas o centros de trabajo con 50 o más trabajadores.

-Se reunirá trimestralmente.

-Participarán con voz, pero sin voto los delegados sindicales y los responsables técnicos de la Prevención de la Empresa

Podrán participar trabajadores o técnicos internos o externos con especial cualificación.

2.5.-SERVICIOS DE PREVENCIÓN.

A efectos de aplicación de este Estudio de Seguridad, se cumplirá lo establecido en el Decreto 39/1997, especialmente en los títulos fundamentales.

-Art. 1: La prevención deberá integrarse en el conjunto de actividades y disposiciones.

-Art. 2: La empresa implantará un plan de prevención de riesgos.

-Art. 5: Dar información, formación y participación a los trabajadores.

-Art. 8 y 9: Planificación de la actividad preventiva.

-Art. 14 y 15 : Disponer de Servicio de Prevención, para las siguientes especialidades.

1.-Ergonomía.

2.-Higiene industrial.

3.-Seguridad en el trabajo.

4.-Medicina del trabajo.

5.-Psicología

2.6.-INSTALACIONES PROVISIONALES DE HIGIENE Y BIENESTAR.

Las instalaciones provisionales de la obra se adaptarán, en lo relativo a elementos, dimensiones características, a lo especificado en los Arts. 39, 40, 41 y 42 de la Ordenanza General de Seguridad e Higiene y 335, 336 y 337 de la Ordenanza Laboral de la Construcción, Vidrio y Cerámica.

Se organizará la recogida y la retirada de desperdicios y la basura que el personal de la obra genere en sus instalaciones.

2.7.-PREVISIONES DEL CONTRATISTA O CONSTRUCTOR.

El Constructor, para la elaboración del plan adoptará las siguientes previsiones:

1. Previsiones técnicas.

Las previsiones técnicas del Estudio son obligatorias por los Reglamentos Oficiales y las Norma de buena construcción en el sentido de nivel mínimo de seguridad. El constructor en cumplimiento de sus atribuciones puede proponer otras alternativas técnicas. Si así fuere, el Plan estará abierto a adaptarlas siempre que se ofrezcan las condiciones de garantía de Prevención y Seguridad orientadas en este Estudio.

2. Previsiones económicas.

Si las mejoras o cambios en la técnica, elementos o equipos de prevención se aprueban para el Plan de Seguridad y Salud, estas no podrán presupuestarse fuera del Estudio de Seguridad, a no ser que así lo establezca el contrato de Estudio.

3. Certificación de la obra del plan de seguridad.

La percepción por parte del constructor del precio de las partidas de obra del Plan de Seguridad será ordenada a través de certificaciones complementarias a las certificaciones propias de la obra general expedidas en la forma y modo que para ambas se haya establecido en las cláusulas contractuales del Contrato de obra y de acuerdo con las normas que regulan el Plan de Seguridad de la obra.

La Dirección Facultativa, en cumplimiento de sus atribuciones y responsabilidades, ordenará la buena marcha del Plan, tanto en los aspectos de eficiencia y control como en el fin de las liquidaciones económicas hasta su total saldo y finiquito.

4. Ordenación de los medios auxiliares de obra.

Los medios auxiliares que pertenecen a la obra básica, permitirán la buena ejecución de los capítulos de obra general y la buena implantación de los capítulos de Seguridad, cumpliendo adecuadamente las funciones de seguridad, especialmente en la estibación de tierras y en el apuntalamiento y sujeción de los encofrados de la estructura de hormigón.

5. Previsiones en la implantación de los medios de seguridad.

Los trabajos de montaje, conservación y desmontaje de los sistemas de seguridad, desde el primer replanteo hasta su total evacuación de la obra, ha de disponer de una ordenación de seguridad e higiene que garantice la prevención de los trabajos dedicados a esta especialidad de los primeros montajes de implantación de la obra.

Covelo, marzo de 2024

EL INGENIERO INDUSTRIAL

David Pujales Lorenzo



ANEJO N°4

ESTUDIO GESTIÓN RESIDUOS

ESTUDIO DE GESTIÓN DE RESIDUOS

ÍNDICE

- 1 INTRODUCCIÓN
- 2 ESTIMACIÓN DE LOS RESIDUOS
- 3 MEDIDAS DE PREVENCIÓN DE GENERACIÓN DE RESIDUOS
- 4 OPERACIONES DE REUTILIZACIÓN, VALORACIÓN O ELIMINACIÓN DE LOS RESIDUOS GENERADOS
- 5 MEDIDAS PARA LA SEPARACIÓN DE RESIDUOS
- 6 PRESCRIPCIONES TÉCNICAS
- 7 PRESUPUESTO

1. INTRODUCCIÓN

A continuación se desarrolla un Estudio de Gestión de Residuos de Construcción y Demolición (RCDs) redactado para dar cumplimiento a las especificaciones del Art. 4.1. a). R.D. 105/2008, de 1 de febrero, que regula la producción y gestión de los residuos de construcción y demolición (BOE de 13/02/08).

Este estudio desarrolla el siguiente contenido:

- Estimación de la cantidad, expresada en toneladas y en metros cúbicos, de los residuos de construcción y demolición que se generarán en la obra.
- Medidas para la prevención de residuos en la obra objeto de proyecto.
- Prescripciones del pliego de prescripciones técnicas particulares del proyecto.
- Valoración del coste previsto de la gestión de los residuos de construcción y demolición que formará parte del presupuesto del proyecto en capítulo independiente

El Adjudicatario de las obras de construcción se convertirá en Poseedor de RCDs, y quedará obligado a redactar un Plan de Gestión de Residuos de Construcción y Demolición (RCDs), y presentarlo a la propiedad.

Este Plan de Gestión de RCDs deberá ser aprobado por la Dirección Facultativa y aceptado por la Propiedad.

2. ESTIMACIÓN DE LOS RESIDUOS

La estimación inicial de los RCDs, debido a la carencia de datos fiables y precisos actuales de generación de RCDs, deberán ser ajustados y concordados en las liquidaciones finales de obra con el Poseedor de residuos.

A continuación, se realiza una estimación de la cantidad de RCDs, codificados con arreglo a la Lista Europea de Residuos, publicada por Orden MAM/304/2002, de 8 de febrero, por la que se publican las operaciones de valorización y eliminación de residuos y la lista europea de residuos, o norma que los sustituya. [Artículo 4.1.a)1º].

La estimación de los residuos se realiza en función del volumen de obra nueva computando la superficie de los viales y los volúmenes:

Estimación global de obra nueva de RCDs:

S m2 superficie	V m3 residuos	d densidad tipo tn/m3	Tn toneladas de residuo (v x d)	Tipo Material
22,00	1,96	2,35	4,61	Asfalto
210,50	31,58	2,30	72,62	Hormigón
2.040,00	102,00	0,50	51,00	Vegetación
	54,23	1,00	54,23	Tierras y mat pétreo

3. MEDIDAS DE PREVENCIÓN DE GENERACIÓN DE RESIDUOS

En el siguiente cuadro se señalan las medidas planteadas para la prevención de residuos en la obra objeto del Proyecto, medidas que deberán ser recogidas en el Plan de Gestión de RCDs:

	No se prevé operación de prevención alguna
X	Estudio de racionalización y planificación de compra y almacenamiento de materiales
X	Realización de demolición selectiva
	Utilización de elementos prefabricados de gran formato (paneles prefabricados, losas alveolares...)
	Las medidas de elementos de pequeño formato (ladrillos, baldosas, bloques...) serán múltiplos del módulo de la pieza, para así no perder material en los recortes;
	Se sustituirán ladrillos cerámicos por hormigón armado o por piezas de mayor tamaño.
	Se utilizarán técnicas constructivas "en seco".
	Se utilizarán materiales "no peligrosos" (Ej. pinturas al agua, material de aislamiento sin fibras irritantes o CFC.).
X	Se realizarán modificaciones de proyecto para favorecer la compensación de tierras o la reutilización de las mismas.
X	Se utilizarán materiales con "certificados ambientales" (Ej. tarimas o tablas de encofrado con sello PEFC o FSC).
X	Se utilizarán áridos reciclados (Ej., para sub-bases, zahorras...), PVC reciclado ó mobiliario urbano de material reciclado....
X	Se reducirán los residuos de envases mediante prácticas como solicitud de materiales con envases retornables al proveedor o reutilización de envases contaminados o recepción de materiales con elementos de gran volumen o a granel normalmente servidos con envases.

4. OPERACIONES DE REUTILIZACIÓN, VALORIZACIÓN O ELIMINACIÓN DE LOS RESIDUOS GENERADOS

A continuación, se señalan las operaciones planteadas de reutilización, valorización o eliminación de los residuos generados en la obra objeto del Proyecto, operaciones que deberán ser recogidas en el Plan de Gestión de RCDs:

	Operación prevista	Destino previsto
	No se prevé operación de reutilización alguna	
X	Reutilización de tierras procedentes de la excavación	Propia obra
X	Reutilización de residuos minerales o pétreos en áridos reciclados o en urbanización	Externo (1)
	Reutilización de materiales cerámicos	Externo (1)
	Reutilización de materiales no pétreos: madera, vidrio,...	Externo (1)
	Reutilización de materiales metálicos	Externo (1)
	Otros (indicar)	

(1) El destino externo se determinará en el Plan de Gestión de los RCDs.

5. MEDIDAS PARA LA SEPARACIÓN DE LOS RESIDUOS

Los RCDs generados en la obra se separarán en las siguientes fracciones:

- Asfalto
- Hormigón
- Tierras y material pétreo
- Restos vegetales
- Metal.
- Madera.
- Plástico.
- Papel y cartón.

La separación en fracciones y su almacenaje provisional (acopio) se llevará a cabo dentro de la propia obra.

6. PRESCRIPCIONES TÉCNICAS

En relación con el almacenamiento, manejo, separación y, en su caso, otras operaciones de gestión de los residuos de construcción y demolición dentro de la obra

x	El depósito temporal de los escombros, se realizará bien en sacos industriales iguales o inferiores a 1 metro cúbico, contenedores metálicos específicos con la ubicación y condicionado que establezcan las ordenanzas municipales. Dicho depósito en acopios, también deberá estar en lugares debidamente señalizados y segregados del resto de residuos.
x	El depósito temporal para RCDs valorizables (maderas, plásticos, chatarra....), que se realice en contenedores o en acopios, se deberá señalar y segregar del resto de residuos de un modo adecuado.
x	El responsable de la obra a la que presta servicio el contenedor adoptará las medidas necesarias para evitar el depósito de residuos ajenos a la misma. Los contenedores permanecerán cerrados o cubiertos, al menos, fuera del horario de trabajo, para evitar el depósito de residuos ajenos a las obras a la que prestan servicio.
x	En el equipo de obra se establecerán los medios humanos, técnicos y procedimientos de separación para cada tipo de RCD.
x	Se deberán atender los criterios municipales establecidos (ordenanzas, condicionados de la licencia de obras), especialmente si obligan a la separación en origen de determinadas materias objeto de reciclaje o deposición. En este último caso se deberá asegurar por parte del contratista realizar una evaluación económica de las condiciones en las que es viable esta operación. Y también, considerar las posibilidades reales de llevarla a cabo: que la obra o construcción lo permita y que se disponga de plantas de reciclaje/gestores adecuados. La Dirección de Obras será la responsable última de la decisión a tomar y su justificación ante las autoridades locales o autonómicas pertinentes.
x	Se deberá asegurar en la contratación de la gestión de los RCDs, que el destino final (Planta de Reciclaje, Vertedero, Cantera, Incineradora, Centro de Reciclaje de Plásticos / Madera...) sean Centros Autorizados. Así mismo se deberá contratar sólo transportistas o gestores autorizados e inscritos en los registros correspondientes. Se realizará un estricto control documental, de modo que los transportistas y gestores de RCDs deberán aportar los vales de cada retirada y entrega en destino final. Para aquellos RCDs (tierras, pétreos...) que sean reutilizados en otras obras o proyectos de restauración, se deberá aportar evidencia documental del destino final.
x	La gestión (tanto documental como operativa) de los residuos peligrosos que se hallen en una obra de derribo o se generen en una obra de nueva planta se regirá conforme a la legislación nacional vigente, la legislación autonómica y los requisitos de las ordenanzas locales. Asimismo los residuos de carácter urbano generados en las obras (restos de comidas, envases, lodos de fosas sépticas...), serán gestionados acorde con los preceptos marcados por la legislación y autoridad municipales.
x	Los restos de lavado de canaletas/cubas de hormigón, serán tratados como residuos "escombro".
x	Se evitará en todo momento la contaminación con productos tóxicos o peligrosos de los plásticos y restos de madera para su adecuada segregación, así como la contaminación de los acopios o contenedores de escombros con componentes peligrosos.
x	Las tierras superficiales que puedan tener un uso posterior para jardinería o recuperación de suelos degradados, será retirada y almacenada durante el menor tiempo posible, en caballones de altura no superior a 2 metros. Se evitará la humedad excesiva, la manipulación, y la contaminación con otros materiales.
x	Ante la detección de un suelo como potencialmente contaminado se deberá dar aviso a las autoridades ambientales pertinentes, y seguir las instrucciones descritas en el Real Decreto 9/2005.
	Otros (indicar)

7. PRESUPUESTO

	m3	€/m3	IMPORTE
Gestión en centro autorizado de residuos de hormigón y asfalto	33,54	12,12	406,50 €
Gestión en centro autorizado de restos vegetales de desbroces	102,00	7,00	714,00 €
Gestión en centro autorizado de tierras y mat. pétreos mezclado	54,23	6,18	335,14 €
TOTAL PRESUPUESTO EJECUCIÓN MATERIAL			1.455,64 €

Covelo, marzo de 2024

EL INGENIERO INDUSTRIAL

David Pujales Lorenzo



ANEJO N°5

MEJORAS DEL PROYECTO

ANEJO 5

MEJORAS DEL PROYECTO

Para acceder a la licitación de la obra **“PAVIMENTACIÓN CON HORMIGÓN DE CAMINOS MUNICIPALES EN A LAMOSA, CASTELÁNS, BARCIA DE MERA, MACEIRA Y GODÓNS. CONCELLO DE COVELO”**, se proponen las siguientes unidades de obra para ofertar como mejoras:

- 62,85 m3 en aumento de 3 cm de espesor del hormigón HM-20 con fibra de vidrio en pavimentos con respecto al espesor contemplado en proyecto.
Precio unitario: 135,56 €/m2. Total: 8.519,95 €

Asciende el total de las mejoras a ofertar a la cantidad de **OCHO MIL QUINIENTOS DIECINUEVE EUROS CON NOVENTA Y CINCO CÉNTIMOS (8.519,95 €)**

Covelo, marzo de 2024

EL INGENIERO INDUSTRIAL

David Pujales Lorenzo



ANEJO N°6

ESTUDIO GEOTÉCNICO

ESTUDIO GEOTÉCNICO

No se considera necesario la incorporación de un Estudio Geotécnico, ya que no se trata de una edificación, sino que se trata de la pavimentación de caminos con hormigón HM-20 con fibra de vidrio, con una profundidad máxima de 45 cm de excavación en zanja para instalación de tubería y canaletas y de 40 cm para zapata de cierre y de muro de mampostería, además es una obra de escasa entidad constructiva y que no afecta a la seguridad de las personas.



DOCUMENTO NÚM. 2

**PLIEGO DE
PRESCRIPCIONES
TÉCNICAS**

ÍNDICE

CAPÍTULO I.-DESCRIPCIÓN DE LAS OBRAS Y NORMAS DE OBLIGADO CUMPLIMIENTO

Artículo 1º- OBRAS A LAS QUE SE REFIERE EL PRESENTE PROYECTO

Artículo 2º- OBRAS QUE SE CONTRATAN

Artículo 3º- DISPOSICIONES TÉCNICAS GENERALES

Artículo 4º- INSPECCIÓN DE LAS OBRAS

Artículo 5º- RELACIONES LEGALES Y RESPONSABILIZACIÓN CON EL PÚBLICO

Artículo 6º- CONTRADICCIONES Y OMISIONES DEL PROYECTO

Artículo 7º- COMPETENCIA DEL PERSONAL ENCARGADO DE LA EJECUCIÓN DE LAS OBRAS E INSTALACIONES

Artículo 8º- CONTROL PREVIO DE LOS MATERIALES

Artículo 9º- COMPROBACIÓN DE LOS MATERIALES

Artículo 10º- EJECUCIÓN MECÁNICA DEL TRABAJO

Artículo 11º- MATERIALES NO ESPECIFICADOS EN EL PRESENTE PLIEGO

CAPÍTULO II.- CONDICIONES QUE DEBEN SATISFACER LOS MATERIALES

Artículo 12º- PIEDRA

Artículo 13- MATERIAL PARA SUB-BASE

Artículo 14º- CEMENTOS

Artículo 15º- EMULSIONES ASFÁLTICAS

Artículo 16º- MEZCLAS BITUMINOSAS EN FRÍO Y EN CALIENTE

Artículo 17º- MACADAM

Artículo 18º- GRAVILLAS PARA RIEGOS ASFÁLTICOS

Artículo 19º- ARENA

Artículo 20º- AGUA

Artículo 21º- TIERRAS PARA RELLENOS DE ZANJAS

Artículo 22º- MADERA PARA MEDIOS AUXILIARES Y ENCOFRADOS

Artículo 23º- ACERO REDONDO CORRUGADO

Artículo 24º- FUNDICIÓN

Artículo 25º- TUBOS Y CONDUCTOS DE HORMIGÓN

CAPÍTULO III.- DE LA EJECUCIÓN DE LAS OBRAS

Artículo 26º- REPLANTEO

Artículo 27º- MORTERO HIDRÁULICO

Artículo 28º- HORMIGONES

Artículo 29º- DEMOLICIÓN DE CIERRES Y PAVIMENTOS

Artículo 30º- EJECUCIÓN DE TERRAPLENES

Artículo 31º- EJECUCIÓN DE LA SUB-BASE

Artículo 32º- EJECUCIÓN DE LA BASE DE MACADAM

Artículo 33º- DOBLE TRATAMIENTO SUPERFICIAL ASFÁLTICO

Artículo 34º- MEZCLAS BITUMINOSAS EN FRÍO Y CALIENTE

Artículo 35º- SEÑALES Y MARCAS VIALES

Artículo 36º- ENCOFRADOS, MOLDES Y APEOS

Artículo 37º- ADICIONES

Artículo 38º- NUEVAS UNIDADES

CAPÍTULO IV.- MEDICIÓN Y ABONO DE LAS OBRAS

Artículo 39º- DEFINICIÓN DE LA UNIDAD DE OBRA

Artículo 40º- DEFINICIÓN DEL METRO CÚBICO DE OBRA DE FÁBRICA

Artículo 41º- MEDICIÓN Y ABONO DE LAS UNIDADES DE OBRA

Artículo 42º- MEDIOS AUXILIARES

Artículo 43º- MODO DE ABONAR LAS OBRAS INCOMPLETAS

Artículo 44º- ABONO DE LAS PARTIDAS A JUSTIFICAR

Artículo 45º- ABONO DE OBRA INCOMPLETA O DEFECTUOSA, PERO ACEPTABLE.

Artículo 46º- ENSAYOS Y ANÁLISIS.

Artículo 47º- SEÑALIZACIÓN Y PROTECCIÓN DEL TRÁFICO

Artículo 48º- GASTOS DE CARÁCTER GENERAL A CARGO DEL CONTRATISTA

Artículo 49º- RELACIONES LEGALES Y RESPONSABILIDADES CON EL PÚBLICO

Artículo 50º- FACILIDADES PARA LA INSPECCIÓN

Artículo 51º- SUB-CONTRATISTA O DESTAJISTA

Artículo 52º- MODIFICACIÓN EN EL PROYECTO

CAPÍTULO V.-DISPOSICIONES GENERALES

Artículo 53°- PLAZO DE EJECUCIÓN

Artículo 54°- RECEPCIÓN DE LAS OBRAS

Artículo 55°- PLAZO DE GARANTÍA

Artículo 56°- GASTOS DE CONTROL Y VIGILANCIA DE LAS OBRAS

Artículo 57°- OBLIGACIONES DEL CONTRATISTA

Artículo 58°- DOCUMENTOS QUE PUEDE RECLAMAR EL CONTRATISTA

Artículo 59°- CONTRATO DE TRABAJO, RETIRO OBRERO Y SEGURO
OBLIGATORIO

PLIEGO DE PRESCRIPCIONES TÉCNICAS PARTICULARES

CAPÍTULO I-DESCRIPCIÓN DE LAS OBRAS Y NORMAS DE OBLIGADO CUMPLIMIENTO

Artículo 1º- OBRAS A LAS QUE SE REFIERE EL PRESENTE PROYECTO

El presente proyecto se refiere a las obras de:

“PAVIMENTACIÓN CON HORMIGÓN DE CAMINOS MUNICIPALES EN A LAMOSA, CASTELÁNS, BARCIA DE MERA, MACEIRA Y GODÓNS. CONCELLO DE COVELO “

Artículo 2º- OBRAS QUE SE CONTRATAN:

Las obras que se contratan, totalmente terminadas, son las especificadas en los documentos adjuntos: mediciones y presupuestos, y también las accesorias que sean precisas para dejar completamente terminadas dichas obras, con arreglo a los planos y documentos adjuntos.

Artículo 3º- DISPOSICIONES TÉCNICAS GENERALES

Se recogen en este capítulo todas aquellas disposiciones de carácter técnico que, guardando relación con las obras del Proyecto, sus instalaciones o los trabajos precisos para realizarlas, han de regir en compañía del presente Pliego de Prescripciones Técnicas Particulares.

3.1 DISPOSICIONES TÉCNICAS GENERALES

A este respecto, se considerarán las siguientes disposiciones:

- “Pliego de Cláusulas Administrativas Generales, para la contratación de obras del Estado”, aprobado por el Decreto 3857/1970 de 31 de Diciembre (publicado en el B.O.E. nº 40, de fecha 16-02-71).
- “Texto refundido de la Ley 9/2017, de 8 de noviembre, de Contratos del Sector Público”
- Ley de Contratos de Trabajo y Disposiciones vigentes, que regulen las relaciones patrono-obrero, así como cualquier otra de carácter oficial que se dicte.
- “Ley de Ordenación de Defensa de la Industria Nacional”.
- Normas UNE, de obligado cumplimiento en el M.O.P.U.

3.2 DISPOSICIONES TÉCNICAS PARTICULARES

Se agrupan en este apartado las disposiciones siguientes:

agrupan en este apartado las disposiciones siguientes:

- “Instrucción de hormigón estructural (EHE-08)”, aprobada por el Real Decreto 1247/2008 de 18 de Julio.
- “Pliego de Prescripciones Técnicas Generales para Obras de Carreteras y puentes (PG-3)” (aprobado por Orden Ministerial de fecha 06-02-76).
- “Instrucción para la recepción de Cementos (R.C. 08)” aprobado por el Real Decreto 956/2008 de 6 de junio.
- “Instrucción relativa a las acciones a considerar en el Proyecto de Puentes de Carreteras”, (aprobada por O.M. de 28 de febrero de 1972).
- Disposiciones referentes a la Seguridad e Higiene en el Trabajo.

- Orden Ministerial del 31 de Agosto de 1987 (publicado en el B.O.E. de fecha 18 de Septiembre de 1987).
- “Reglamento electrotécnico para baja tensión e instrucciones técnicas complementarias (itc) bt 01 a bt 51”, aprobado por el Real Decreto 842/2002, de 2 de agosto.

- Todas aquellas publicaciones que en materia de ejecución de obras y a efectos de normalización, sean aprobadas por el M.O.P.U., bien concernientes a cualquier organismo o al Instituto “Eduardo Torroja” de la Construcción y del Cemento.
- “Norma de construcción sismo-resistente: parte general y edificación (NCSR-02)”, aprobada por el Real Decreto 997/2002 de 27 de septiembre.
- “Code-Modelo CEB-FIP pour les structures en Béton. 1978”.

En caso de discrepancia, contradicción o incompatibilidad entre algunas de las condiciones impuestas por las normas señaladas y las correspondientes al Pliego de Prescripciones Técnicas Particulares, prevalecerá lo en este dispuesto.

Si existieran diferencias, para conceptos homogéneos, entre las normas reseñadas, será facultativa de la Dirección de la Obra la elección de la norma a aplicar.

En el supuesto de indeterminación de las disposiciones legales, la superación de las pruebas corresponderá a un ensayo o estudio, que habrá de ser satisfactorio a criterio de cualquiera de los laboratorios correspondientes al Centro de Estudios y Experimentación de Obras Públicas o del Instituto “Eduardo Torroja” de la construcción y del cemento.

En todo caso, deberá entenderse que las condiciones exigidas en el Presente Pliego son mínimas.

3.3 CONDICIONES ESPECIALES

Durante la ejecución de las obras, el Contratista deberá mantener la vialidad peatonal y automovilística, así como efectuar la reposición transitoria de todo tipo de servicios y servidumbres.

3.4 DOCUMENTACIÓN COMPLEMENTARIA

El presente Pliego quedará complementado con las condiciones económicas que puedan fijarse en el anuncio del concurso, en las Bases de ejecución de las obras o en el Contrato de Escritura.

Las condiciones del Pliego, pues, serán preceptivas en tanto no sean anuladas o modificadas, en forma expresa, por la documentación anteriormente citada.

3.5 CONFRONTACIÓN DE PLANOS Y MEDIDAS

Una vez recibidos por el Contratista los planos definitivos de las obras, éste deberá informar, a la mayor brevedad posible, a la Dirección de la Obra, sobre cualquier error o contradicción que hubiera podido encontrar en aquellos.

Cualquier error que pueda cometerse durante la ejecución de las obras, debido negligencias en el desarrollo de la labor de confrontación, será imputable al Contratista.

Artículo 4º- INSPECCIÓN DE LAS OBRAS

El constructor proporcionará a la Dirección Técnica o a sus delegados, toda clase de facilidades para los reconocimientos, replanteos, mediciones y ensayos de los materiales, así como para la Inspección de la obra en todos sus trabajos, con objeto de comprobar el cumplimiento de las condiciones establecidas en este Pliego, permitiendo el acceso a todas partes de la obra, así como a los talleres o fábricas donde se producen los materiales o se realicen trabajos de obra.

Serán de cuenta del constructor, los gastos de inspección y vigilancia de las obras, así como de todos los ensayos precisos en Laboratorio Oficial para su recepción y empleo de los materiales.

Artículo 5º- RELACIONES LEGALES Y RESPONSABILIZACIÓN CON EL PÚBLICO

El constructor deberá obtener todos los permisos y licencias necesarias para la ejecución de las obras, con excepción de las correspondientes a la Concesión Administrativa para la ocupación de los terrenos en la Z.M.T.

Artículo 6º- CONTRADICCIONES Y OMISIONES DEL PROYECTO

Lo especificado en el Pliego de Prescripciones, aunque esté omitido en los Planos o viceversa, deberá ser ejecutado como si estuviese expuesto en estos

Documentos; en caso de contradicción entre los Planos y el Pliego de Condiciones, prevalecerá lo prescrito en este último. Las omisiones de estos Documentos o las descripciones erróneas de los detalles de la obra, que sean manifiestamente indispensables para realizar lo expuesto en los Planos y el Pliego de Condiciones o que por el uso y costumbre deben ser realizados, no sólo eximen al Contratista de la Obligación de ejecutar esta parte de la obra, sino que deberá realizarla como si estuviera completamente descrita en los Planos y Pliego de Condiciones.

Artículo 7º- COMPETENCIA DEL PERSONAL ENCARGADO DE LA EJECUCIÓN DE LAS OBRAS E INSTALACIONES

La ejecución de las obras e instalaciones será confiada a personas cuyos conocimientos técnicos y prácticos les permitan realizar el trabajo correctamente, en el sentido de que proviene la redacción del presente Pliego. Al frente de la obra, la Contrata, nombrará a un Técnico Titulado competente, con poderes suficientes para la representación de la Contrata en lo relativo al Contrato de la obra, objeto de este Proyecto.

Artículo 8º- CONTROL PREVIO DE LOS MATERIALES

Para su instalación y empleo en obra, deberán ser presentados a la Dirección de la misma, catálogos y muestras de los distintos materiales, indicando sus dimensiones y características principales y le facilitará los datos y muestras que ésta solicite.

No podrán emplearse materiales o apartados que no hayan sido aceptados previamente por la Dirección Facultativa. Este control previo no implica una recepción definitiva, pudiendo ser rechazados, si no cumplen el Pliego de Condiciones del Proyecto. Debiendo reemplazarse los materiales rechazados por otros que cumplan las condiciones exigidas.

Después del control previo y de acuerdo con los resultados, se notificará por escrito a al Dirección de la obra, con los nombres de los fabricantes y designación comercial de los materiales que se vayan a utilizar y enviará muestras, por lo menos, de cada uno de los cables, aparatos y dispositivos que se prevé instalar.

Artículo 9º- COMPROBACIÓN DE LOS MATERIALES

Deberá asegurarse de que los materiales instalados son de los tipos y fabricantes aceptados en el control previo y si corresponden con las muestras que obren en su poder si las hubiera.

Las comprobaciones que no se realicen en presencia y bajo control de la Dirección Facultativa, deberán encomendarse a un Laboratorio Oficial.

Se tendrá una muestra del material considerado, y si los resultados no cumplieren las condiciones exigidas, se tomará un cinco por ciento (5%) del total de las unidades que se prevé instalar, rechazándose la partida si no se ajustasen todas las unidades ensayadas a las condiciones exigidas.

Artículo 10º- EJECUCIÓN MECÁNICA DEL TRABAJO

Las distintas unidades de obra y elemento de la instalación ejecutados y montados, lo serán en la forma esmerada y bien acabada.

Artículo 11º- MATERIALES NO ESPECIFICADOS EN EL PRESENTE PLIEGO

Todos los materiales serán de primera calidad y para su empleo en obra deberán ser aprobados por la Dirección de la misma.

CAPÍTULO II.- CONDICIONES QUE DEBEN SATISFACER LOS MATERIALES

Artículo 12º- PIEDRA

- a) La piedra deberá ser compacta y sin señal alguna de disgregación, desechándose, por lo tanto, toda aquella en que predomine el feldespató y la mica.
- b) La densidad del material deberá ser, cuando menos, igual a dos mil seiscientos Kilogramos por metro cúbico (2.600 Kg./m³) de piedra, no admitiéndose ningún material de menor densidad de la indicada.

- c) La procedencia del material será de igual o mejor calidad que los mejores bancos de las canteras de la zona, siempre que ésta reúna las condiciones necesarias al objeto, y su utilización en la ejecución de las obras, será previo reconocimiento del material, por el Ingeniero Director y autorización escrita del mismo.

Artículo 13º- MATERIAL PARA SUB-BASE

Cumplirán lo especificado en el Artículo quinientos (A.500) del vigente “Pliego de Prescripciones Técnicas Generales para obras de Carreteras y Puentes”.

Se empleará la definida en el uso 53 del cuadro 500 I.

Su calidad será igual o superior a la existente en los mejores bancos de los yacimientos de la localidad.

Artículo 14º- CEMENTOS

Cumplirán lo especificado en el Artículo doscientos (Artículo 200) del vigente “Pliego de Prescripciones Técnicas Generales para obras de Carreteras y Puentes”.

Se empleará cemento tipo Pórtland, categoría 350 (PA-350) en la H-82.

Artículo 15º- EMULSIONES ASFÁLTICAS

Cumplirán con lo especificado en el Artículo doscientos trece (Artículo 213) del vigente “Pliego de Prescripciones Técnicas Generales para Obras de Carreteras y Puentes”.

Artículo 16º- MEZCLAS BITUMINOSAS EN FRÍO Y EN CALIENTE

Cumplirán con lo especificado en los Artículos 541 y 542 del vigente “Pliego de Prescripciones Técnicas Generales para obras de Carreteras y Puentes”.

Artículo 17º- MACADAM

Cumplirá con lo especificado en el Artículo quinientos dos (Artículo 502) del vigente “Pliego de Prescripciones Técnicas Generales para obras de Carreteras y Puentes”.

Artículo 18º- GRAVILLAS PARA RIEGOS ASFÁLTICOS

Cumplirán con lo especificado en el Artículo quinientos treinta y dos (Artículo 532) del vigente “Pliego de Prescripciones Técnicas Generales par las obras de Carreteras y Puentes”.

Artículo 19º- ARENA

Cumplirá con lo especificado en el apartado 610.2.3 del Artículo seiscientos diez (Artículo 610) “Hormigones”, del vigente “Pliego de Prescripciones Técnicas Generales para obras de Carreteras y Puentes” y H-82.

Artículo 20º- AGUA

Cumplirá con lo especificado en el Artículo doscientos ochenta (Artículo 280) del vigente “Pliego de Prescripciones Técnicas Generales para obras de carreteras y puentes” y H-82.

Artículo 21º- TIERRAS PARA RELLENOS DE ZANJAS

Para los rellenos se pueden emplear los productos de excavación pero se desecharán aquellos tipos de tierras que, con los medios mecánicos de compactación empleados, no serán susceptibles de alcanzar las dimensiones mínimas “in situ” que se fijen más adelante. Por ello, antes de empezar la construcción de los rellenos, se harán pruebas previas de compactación y densidad con los tipos de tierras a emplear.

Artículo 22º- MADERA PARA MEDIOS AUXILIARES Y ENCOFRADOS

Cumplirán con lo especificado en el Artículo doscientos ochenta y seis (286) del vigente “Pliego de Prescripciones Técnicas Generales para las obras de Carreteras y Puentes”.

La que se destine a entibación de zanjas, apeos, cimbras, andamios y demás medios auxiliares, no tendrá otra limitación que la de ser sana y con dimensiones suficientes para ofrecer la necesaria resistencia, con objeto de poner a cubierto la seguridad de la obra y la vida de los obreros.

La madera para encofrados tendrá el menor número posible de nudos. En general será tabla de dos y medio (2,5) centímetros y en los parámetros vistos, que la Dirección Facultativa de la obra determine, será tabloncillo de cuatro y medio a cinco centímetros (4,5 a 5 cms.)

Artículo 23º- ACERO REDONDO CORRUGADO

Deberá cumplir las prescripciones exigidas en el vigente “Instrucción par el Proyecto y la ejecución de las obras de hormigón armado o en masa” (H-82). Sus características fundamentales son las siguientes:

Carga mínima de rotura	45 kg./mm ² .
Mínimo límite elástico, aparente	41 kg./mm ² .
Alargamiento máximo	12%

Artículo 24º- FUNDICIÓN

La fundición será de segunda fusión. La fractura presentará un grano fino y homogéneo. Deberá ser tenaz y dura, pudiendo, sin embargo, trabajarla con lima y buril. No tendrá bolsas de aire o huecos, manchas, pelos y otros defectos que perjudiquen a su resistencia o a la continuidad y buen aspecto de la superficie.

Los agujeros para los pasadores y pernos se practicarán siempre en taller, haciendo uso de las correspondientes máquinas herramientas. La Dirección Facultativa de la obra, podrá exigir que los agujeros vengán taladrados según las normas que se fijarán en cada caso.

La resistencia mínima a la tracción será de quince kilogramos por centímetro cuadrado (15 kg/cm²).

Artículo 25º- TUBOS Y CONDUCTOS DE HORMIGÓN

Se empleará tubería cilíndrica señalada en los planos.

Los tubos de hormigón se constituirán utilizando moldes metálicos y mezcla semihúmeda y por el sistema de vibrocomprensión. El enchufe será a campana.

El tamaño máximo de los áridos a emplear no excederá de los veinte milímetros (20 mm.), excluyéndose además todos los tamaños que sean superiores a cuarenta centésimas (0,40) del espesor del tubo.

Se desecharán todos los tubos que presentaran roturas o defectos.

El curado de los tubos durará de nueve a doce días (9 a 12 d.).

Ensayos de la recepción de los tubos en obra

Apoyo el tubo en dos (2) generatrices que disten entre sí cincuenta milímetros (50 mm.) se aplicará sobre generatriz superior una carga lineal por metro que se calcula a razón de seis toneladas / metro cuadrado (6 Tm/m²) y de cinco toneladas / metro cuadrado (5 Tm/m²) de proyección para diámetro entre cuarenta y cinco y sesenta centímetros (45 y 60 centímetros). Los ovoides se someterán a una carga lineal de cuatro y media tonelada / metro (4,5 Tm/m).

La prueba de estanqueidad se efectuará sometiendo los tubos a una presión hidráulica interior de cinco metros (5 m.) de columna de agua. Esta presión se mantendrá durante dos (2) horas. Durante el tiempo de la prueba no se presentarán fisuras ni pérdidas de agua.

Se realizarán también pruebas de porosidad, por inmersión, admitiéndose un aumento de peso máximo del diez por ciento (10%) sobre el peso del tubo en seco.

Tolerancias

El diámetro interior del tubo no se apartará en ninguna ocasión en más del uno por ciento (1%) del diámetro nominal, si el diámetro es inferior o igual a cuatrocientos milímetros (400 mm.) y en sesenta y cinco centésimas por ciento (0,75%) si el diámetro es mayor de cuatrocientos milímetros (400 mm.). En el espesor de la pared de los tubos no se admitirán en ningún punto variaciones superiores al cinco por ciento (5%) respecto del espesor nominal.

Las juntas deben ser construidas de tal forma que el máximo resalte interiormente en cualquier punto, no sea mayor de tres y medio milímetros (3,5 mm.).

La longitud de los tubos será uniforme, con una variación máxima de más menos cinco por ciento (+ 5%), sobre la longitud nominal.

CAPÍTULO III.- DE LA EJECUCIÓN DE LAS OBRAS

Artículo 26°- REPLANTEO

La dirección Facultativa de las obras verificará el replanteo general y todos los parciales de las obras que se refiere este Pliego, señalando las rasantes del pavimento y conductos, y la situación de obras de fábrica. Se colocarán además puntos fijos en la cabeza y en los cambios de las alineaciones con referencias de nivelación, debiendo el Contratista o persona que lo representa, presenciar las operaciones y firmar el acta que se extenderá por quintuplicado, en que conste se efectuó el replanteo, con arreglo a los Planos del Proyecto o a las modificaciones que se hayan introducido, debidamente autorizadas.

El contratista facilitará por su cuenta todos los elementos que sean necesarios par la ejecución de los referidos replanteos y señalamiento de los mismos, cuidando bajo su responsabilidad de la invariabilidad de las señales o datos fijados para su determinación.

Artículo 27°- MORTERO HIDRÁULICO

El mortero hidráulico se compondrá de cuatrocientos cincuenta Kilogramos (450 kg.) de PA-350 y un metro cúbico (1m³) de arena. Para los asientos de bordillos y sillerías y conductos, de seiscientos kilogramos (600 kg.) de PUZ-II-350 y un metro cúbico (1 m³) de arena para rejuntado y encintado de los conductos. Podrá fabricarse a brazo o con amasadora. En el primer caso se mezclarán en seco e íntimamente el cemento con la arena. En el segundo caso se hará indispensable la mezcla previa en seco.

La cantidad de agua y consistencia de la pasta podrá variar la naturaleza y condiciones del aglomerante y el estado del tiempo. En la confección y empleo de los morteros, se seguirán las normas que en la construcción para Proyecto y Ejecución de

obras de Hormigón, aprobado por Decreto 3062/73 de 19 de octubre y lo prevenido en el artículo seiscientos once (611) del vigente P.P.T. Generales para Obras de Carreteras y Puentes.

Artículo 28º- HORMIGONES

Se empleará hormigón en masa de cien, ciento cincuenta y ciento sesenta y cinco kilogramos por centímetro cuadrado de Resistencia Característica (100, 150 y 175 kg/cm²).

Se empleará cemento PA-350.

Para la confección y empleo se seguirán las indicaciones de la Norma H-82 y lo prevenido en los artículos seiscientos treinta (630) del vigente P.P.T. Generales para Obras de Carreteras y Puentes.

Artículo 29º- DEMOLICIÓN DE CIERRES Y PAVIMENTOS

Los pavimentos y cierres existentes en la plataforma serán demolidos y los productos sobrantes serán transportados a vertedero. Los cierres se repondrán de acuerdo con el modelo que figura en los Planos en las líneas de edificación que fija el Proyecto.

Artículo 30º- EJECUCIÓN DE TERRAPLENES

Se ejecutarán de acuerdo con lo prevenido en los Artículos trescientos treinta y trescientos cuarenta (Artículo 330 y 340) del vigente P.P.T. Generales para obras de Carreteras y Puentes.

Artículo 31º- EJECUCIÓN DE LA SUB-BASE

Se ejecutará de acuerdo con lo prevenido en el apartado 500.3 del Artículo quinientos (artículo 500) del vigente P.P.T. Generales para obras de Carreteras y Puentes.

Artículo 32º- EJECUCIÓN DE LA BASE DE MACADAM

Se ejecutará de acuerdo con lo prevenido en el apartado 502.3 del Artículo quinientos dos (Artículo 502) del vigente P.P.T. Generales para obras de Carreteras y Puentes.

Es espesor total de la base de macadam será la indicada en los planos y cuadros de precios.

Artículo 33º-DOBLE TRATAMIENTO SUPERFICIAL ASFÁLTICO

Se ejecutará de acuerdo con lo prevenido en el Artículo quinientos treinta y dos (Artículo 532) del vigente P.P.T. Generales para las obras de Carreteras y Puentes.

Se emplearán el ligante definido, y con una dotación especificada en los cuadros de precios.

Artículo 34º-MEZCLAS BITUMINOSAS EN FRÍO Y CALIENTE

Se adjuntarán de acuerdo con los artículos 541.5 y 542.4 del “Pliego de Prescripciones Técnicas Generales para obras de Carreteras y Puentes”.

Las mezclas en caliente se extenderán a una temperatura mínima de 120° C.

Artículo 35º- SEÑALES Y MARCAS VIALES

Las señales y marcas viales, cumplirán para su recepción colocación y ejecución, con lo prevenido en los Artículos setecientos y setecientos uno (700 y 701) del P.P.T. Generales para obras de Carreteras y Puentes.

Artículo 36º- ENCOFRADOS, MOLDES Y APEOS

Cumplirán con lo especificado en los Artículos seiscientos ochenta y seiscientos ochenta y uno (680 y 681) del vigente P.P.T. Generales para obras de Carreteras y Puentes.

Artículo 37º- ADICIONES

Se entiende por adiciones, aquellos productos que se incorporan al hormigón para mejorar algunas de sus propiedades.

Se autoriza su empleo, siempre que mediante los oportunos ensayos se determine en qué medida las sustancias agregadas y en las proporciones previstas producen los efectos deseados y a partir de qué valores perturban las restantes características del hormigón.

Se harán especialmente ensayos de fraguado para ver como varía la velocidad del mismo a causa de las ediciones y se tendrá en cuenta que una misma sustancia de adición puede producir efectos diversos según la época del año, pues depende en gran medida de la temperatura.

Se rechazarán los productos en polvo a causa de la humedad, porque hayan formado terrones que dificulten su dosificación.

En particular se recomienda la adición de aireantes o plastificantes para lograr un hormigón fácilmente trabajable con la menor cantidad posible de agua.

En el caso de emplearse aireantes, el máximo porcentaje de aire ocluido, debe ser inferior al tres y medio por ciento (3,5%) en volumen.

Artículo 38º- NUEVAS UNIDADES

Cualquier unidad de obra que no esté especificada en este Pliego y sí en los demás documentos como planos y cuadros de precios, los materiales de la misma así como su ejecución se regirán por las normas expuestas en al Art. 3º de este Pliego.

CAPÍTULO IV.- MEDICIÓN Y ABONO DE LAS OBRAS

Artículo 39º- DEFINICIÓN DE LA UNIDAD DE OBRA

Se entiende por unidad de obra, la cantidad correspondiente ejecutada y completamente terminada con arreglo a estas condiciones. Los precios estampados en el cuadro número uno (nº1), se refieren a la unidad definida de esta manera, cualquiera que sea la procedencia de los materiales.

Artículo 40º- DEFINICIÓN DEL METRO CÚBICO DE OBRA DE FÁBRICA

Se entiende por metro cúbico de cualquier clase de fábrica el metro cúbico de obra ejecutada, y completamente terminada con arreglo a condiciones y cotas de los Planos. Los precios estampados en el Cuadro número uno (nº1) se refieren al metro cúbico definido de esta manera, cualquiera que sea la procedencia de los materiales y en él están incluidos los gastos de ensayo de los materiales. No será de abono cualquiera exceso de obra que las señaladas en los Planos a no ser que el Director de las mismas lo haya ordenado.

Artículo 41º- MEDICIÓN Y ABONO DE LAS UNIDADES DE OBRA

Para la medición y abono de las unidades de obra se aplicarán los conceptos prevenidos en el Artículo ciento seis (Artículo 106) del vigente P.P.T. Generales para obras de Carreteras y Puentes.

Artículo 42º- MEDIOS AUXILIARES

Los medios auxiliares en toda clase, necesarios para la ejecución de las obras, incluso las provisionales, si fuera necesario realizarlas, se consideran comprendidas en los precios de las distintas unidades de obra, sin que el Contratista pueda hacer reclamación alguna de modificación de precios, por este concepto.

Artículo 43º- MODO DE ABONAR LAS OBRAS INCOMPLETAS

Si como consecuencia de rescisión, o por otra causa fuese preciso valorar obras incompletas, se aplicarán los precios del Cuadro número dos (nº2) sin que pueda pretenderse la valoración de cada unidad de obra fraccionada en otra forma que la establecida en dicho cuadro.

Artículo 44º- ABONO DE LAS PARTIDAS A JUSTIFICAR

Se medirán y abonarán por unidades de obra realmente ejecutadas, medidas sobre el terreno.

Los precios para valorar estas unidades de obra serán los incluidos en el Cuadro de Precios número uno (nº1) o en su defecto los aprobados en el Acta de precios contradictorios que se redacten como complemento de los mismos.

Artículo 45º- ABONO DE OBRA INCOMPLETA O DEFECTUOSA, PERO ACEPTABLE.

Cuando por cualquier causa, fuera menester valorar obras incompletas o defectuosas, pero aceptables, a juicio de la Dirección Facultativa de las obras, ésta determinará el precio o partida de abono después de oír al Contratista, el cual deberá conformarse con dicha resolución, salvo el caso en que, estando dentro del plazo de ejecución, prefiera terminar la obra con arreglo a las condiciones del Pliego sin exceder de dicho plazo.

Una vez efectuada la recepción provisional, se procederá a la medición general de las obras que ha de servir de base para la valoración de las mismas.

La liquidación de las obras se llevará a cabo después de realizada la recepción definitiva, saldando las diferencias existentes por los abonos a una cuenta y descontado el importe de las reparaciones y obras de conservación que haya sido necesario efectuar durante el plazo de garantía, en el caso de que el contratista nos la haya realizado por su cuenta.

Artículo 46º- ENSAYOS Y ANÁLISIS

Todos los ensayos que sea preciso realizar durante la ejecución de las obras para comprobar la buena ejecución de las mismas, serán de cuenta del Contratista, el cual se someterá a las órdenes que en este sentido dé la Dirección Facultativa.

Artículo 47º- SEÑALIZACIÓN Y PROTECCIÓN DEL TRÁFICO

Mientras dure la ejecución de las obras su cumplirá la I.N. de 14 de Marzo de 1960 y la Orden Circular número sesenta y siete (nº67) de la Dirección General de Carreteras sobre señalización de obras.

Artículo 48º- GASTOS DE CARÁCTER GENERAL A CARGO DEL CONTRATISTA

Serán de cuenta del Contratista los gastos que origine el replanteo general o su comprobación y los replanteos parciales; los de construcción, desmontaje y retirada de toda clase de construcciones auxiliares y la propia obra, contra todo deterioro, daño o incendio, cumpliendo los Reglamentos vigentes por el almacenamiento de explosivos y carburantes, los de limpieza y evacuación de desperdicios y basuras, los de la construcción y conservación de caminos provisionales, desagües, señales de tráfico y demás recursos necesarios par proporcionar seguridad dentro de las obras; los de retirado, al fin de la obra de las instalaciones para el suministro de agua y energía eléctrica necesarios para las obras, así como la adquisición de dicha agua y energía; la retirada de los materiales rechazados; la corrección de las deficiencias observadas, puestas de manifiesto por los correspondientes ensayos y pruebas, que proceden de deficiencias de materiales o de una mala construcción.

En los casos de rescisión de contrato, cualquiera que sea la causa que lo motive, serán asimismo, de cuenta del Contratista los gastos originados por la liquidación, tal como los de retirada de los medios auxiliares utilizados o no en la ejecución de las obras proyectadas.

Artículo 49º-RELACIONES LEGALES Y RESPONSABILIDADES CON EL PÚBLICO

El Adjudicatario deberá obtener todos los permisos, licencias necesarias par la ejecución de las obras, con excepción de las correspondientes a la expropiación de las zonas afectadas por las mismas.

También deberá indemnizar a los propietarios de los derechos que les corresponden y de todos los daños que se causen con motivo de las distintas operaciones que requiera la ejecución de las obras.

Artículo 50º- FACILIDADES PARA LA INSPECCIÓN

El Adjudicatario proporcionará a la Dirección Facultativa de la obra o a sus representantes, toda clase de facilidades para el replanteo, reconocimientos y

mediciones, así como para la inspección de la mano de obra en todos los trabajos, con objeto de comprobar el cumplimiento de las condiciones establecidas en este Pliego, permitiendo, en todo momento, el libre acceso a todas las partes de la obra, incluso a los talleres o fábricas donde se producen y preparan los materiales o se realicen trabajos para las obras.

Artículo 51º- SUB-CONTRATISTA O DESTAJISTA

El Adjudicatario o Contratista general podrá dar a destajo en sub-contrato cualquier parte de las obras, pero con la previa autorización de la Dirección Facultativa de las obras.

La obra que el Contratista puede dar a destajo, no podrá exceder del veinticinco por ciento (25%) del valor total de cada contrato, salvo autorización expresa de la Administración.

La Dirección Facultativa de la obra está facultada para decidir la exclusión de un destajista por ser el mismo incompetente o no reunir las necesarias condiciones. Comunicada esta decisión al Contratista, éste deberá tomar las medidas precisas e inmediatas para la rescisión de este trabajo. El Contratista será siempre responsable ante la Administración, de todas las actividades de los destajistas y de las obligaciones derivadas del cumplimiento de las condiciones expresadas en este Pliego.

Artículo 52º- MODIFICACIÓN EN EL PROYECTO

La Administración podrá introducir en el Proyecto, antes de empezar las obras o durante su ejecución, las modificaciones que sean precisas para la normal construcción de las mismas, aunque no se hayan previsto en el Proyecto y siempre que lo sean sin separarse de su espíritu y recta interpretación. También podrá introducir aquellas modificaciones que produzcan aumento o disminución y aun supresión.

CAPÍTULO V.-DISPOSICIONES GENERALES

Artículo 53º- PLAZO DE EJECUCIÓN

El plazo de ejecución será el que la Superioridad señale en las Cláusulas Administrativas Particulares de la Contratación.

Artículo 54º- RECEPCIÓN DE LA OBRA

Según el Artículo 243 del Texto refundido de la Ley 9/2017, de 8 de noviembre, de Contratos del Sector Público, si se encuentran las obras en buen estado y con arreglo a las prescripciones previstas, el funcionario técnico designado por la Administración contratante y representante de esta, las dará por recibidas, levantándose la correspondiente acta y comenzándose entonces el plazo de garantía.

Artículo 55º- PLAZO DE GARANTÍA

El plazo de garantía será de un (1) año; durante este período son de cuenta del Contratista todas las obras que sean necesarias para mantener las obras en perfecto estado de conservación y con arreglo a las condiciones exigidas en el presente Pliego.

Dentro del plazo de quince días anteriores al cumplimiento de este plazo, el director facultativo de la obra, redactará un informe sobre el estado de las obras, que de ser favorable, el contratista quedará relevado de toda responsabilidad, salvo lo dispuesto en el 243 del Texto refundido de la Ley 9/2017, de 8 de noviembre, de Contratos del Sector Público.

Artículo 56º- GASTOS DE CONTROL Y VIGILANCIA DE LAS OBRAS

Los gastos de control y vigilancia de las obras serán de cargo del Contratista quien deberá ingresar, mensualmente a la Administración, el importe de los sueldos o jornales de los vigilantes de obra para su abono de los interesados. Asimismo, el Contratista abonará el importe de los ensayos de Laboratorio que se efectúen durante la ejecución de las obras.

En los precios de las distintas unidades de obra que comprende el Proyecto se consideran incluidos todos los gastos indicados en este artículo.

Artículo 57º- OBLIGACIONES DEL CONTRATISTA

Es obligación del Contratista ejecutar cuanto sea necesario para la buena construcción y aspecto de las obras, aun cuando no se halle expresamente estipulado en estas condiciones, siempre que, sin separarse de su espíritu y recta interpretación, lo disponga por escrito la Dirección Facultativa de las obras.

Artículo 58°- DOCUMENTOS QUE PUEDE RECLAMAR EL CONTRATISTA

El contratista podrá obtener a sus expensas, pero precisamente dentro de las Oficinas de la dirección, copia de los documentos del proyecto que forman parte de la contrata, cuyos originales le serán facilitados por el Ingeniero Director, el cual autorizará con su firma, las copias, si así conviniese al Contratista.

También tendrá derecho a sacar copias de los perfiles del replanteo, así como de la relación valorada que se formule mensualmente y de las certificaciones expedidas.

Artículo 59°- CONTRATO DE TRABAJO, RETIRO OBRERO Y SEGURO OBLIGATORIO

El Contratista está obligado a cumplir las disposiciones vigentes, relativas al contrato de trabajo de los obreros, retiro obrero y Seguro obligatorio de los mismos, a cuyo objeto presentará los documentos del cumplimiento de dichos extremos.

Covelo, marzo de 2024

EL INGENIERO INDUSTRIAL

David Pujales Lorenzo



DOCUMENTO NÚM. 3

PLANOS

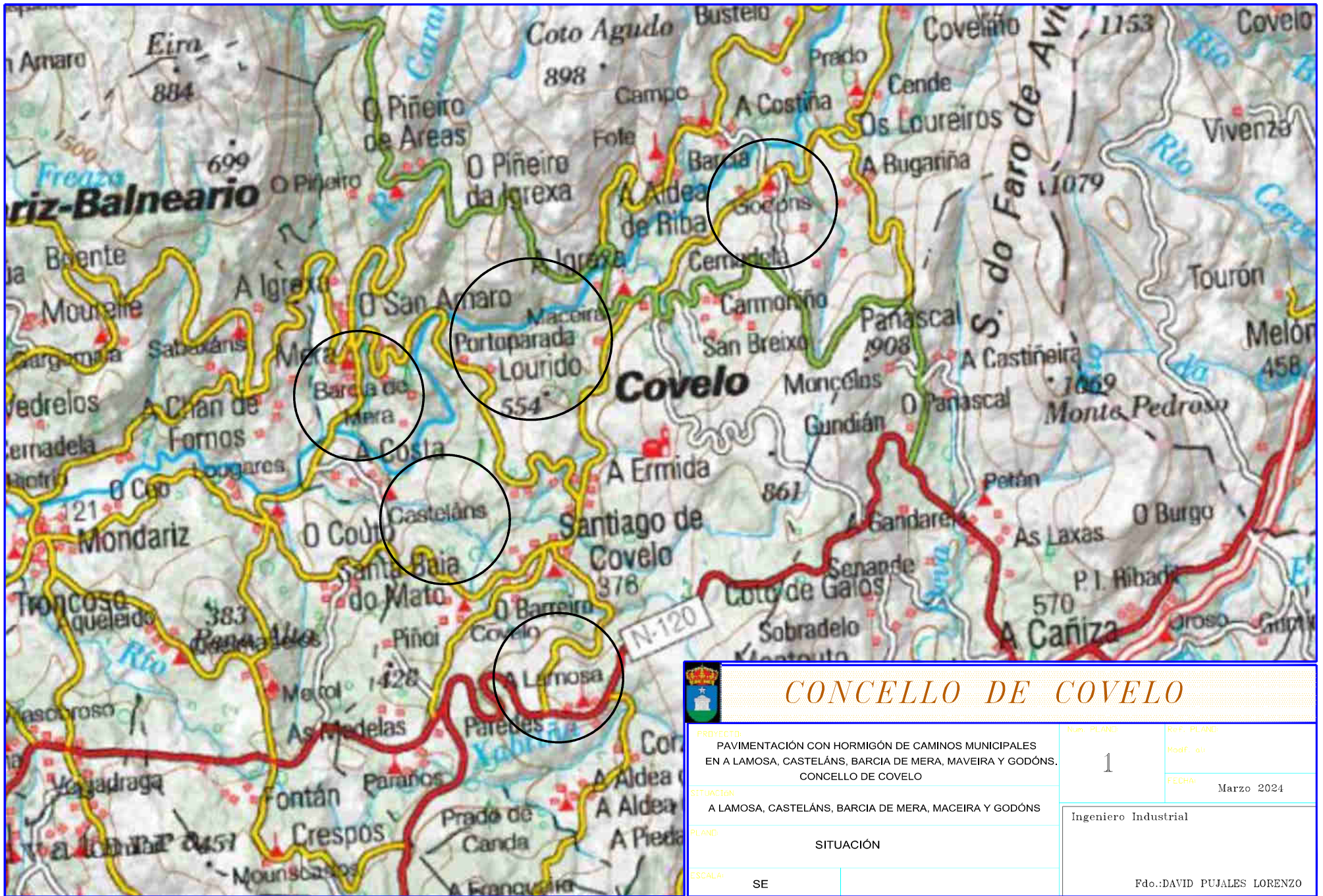

CONCELLO DE COVELO

<p>PROXECTO: PAVIMENTACIÓN CON HORMIGÓN DE CAMINOS MUNICIPALES EN A LAMOSA, CASTELÁNS, BARCIA DE MERA, MAVEIRA Y GODÓNS. CONCELLO DE COVELO</p> <p>SITUACIÓN: A LAMOSA, CASTELÁNS, BARCIA DE MERA, MACEIRA Y GODÓNS</p> <p>PLANO: SITUACIÓN</p> <p>ESCALA: SE</p>	<p>NUM. PLANO: 1</p>	<p>REF. PLANO: Modif. 01</p> <p>FECHA: Marzo 2024</p>
<p>Ingeniero Industrial</p>		<p>Fdo.: DAVID PUJALES LORENZO</p>

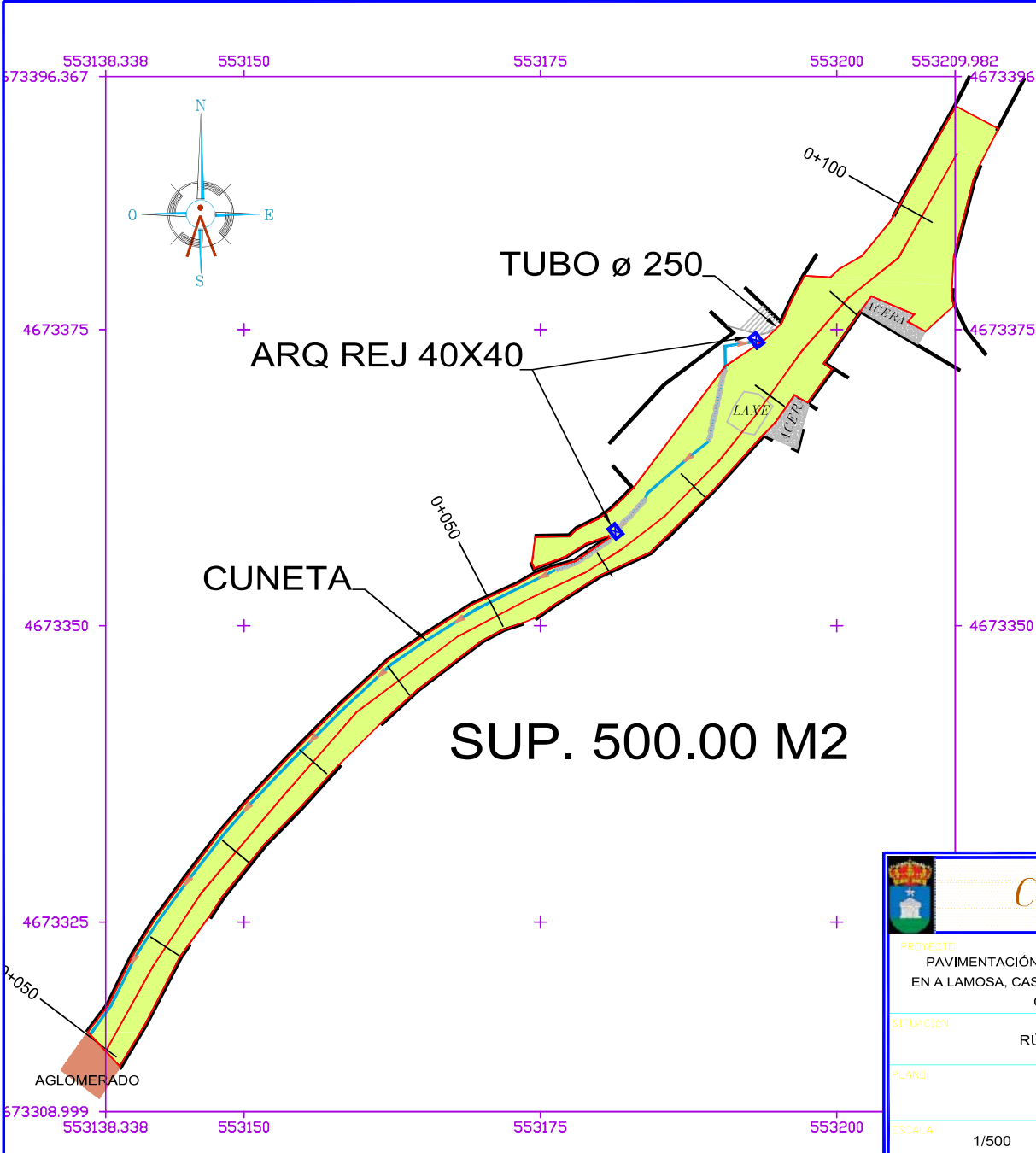

SITUACIÓN CATASTRAL

ESCALA 1:1500

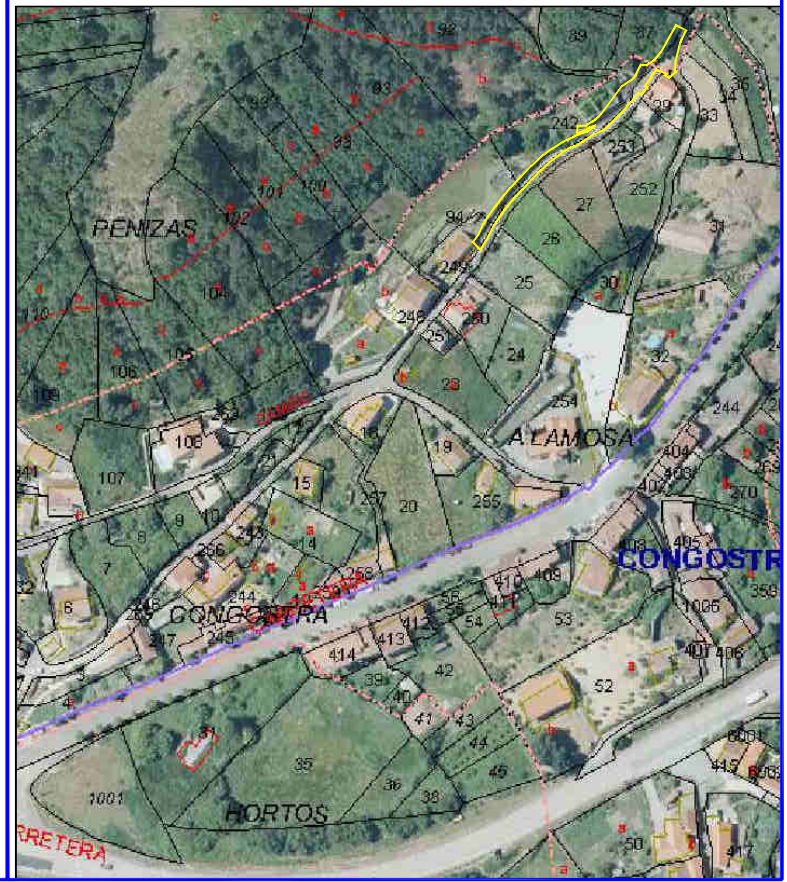

 <h2 style="margin: 0;">CONCELLO DE COVELO</h2>		Num. PLANO 2	Ref. PLANO Modif. de FECHA: Marzo 2024
PROYECTO PAVIMENTACIÓN CON HORMIGÓN DE CAMINOS MUNICIPALES EN A LAMOSA, CASTELÁNS, BARCIA DE MERA, MAVEIRA Y GODÓNS. CONCELLO DE COVELO		SITUACIÓN RÚA DO LAGAR - A LAMOSA	
PLANO: PLANTA Y EMPLAZAMIENTO		Ingeniero Industrial	
ESCALA: 1/500		Fdo.: DAVID PUJALES LORENZO	

SECCIÓN TIPO RÚA DO LAGAR, A LAMOSA

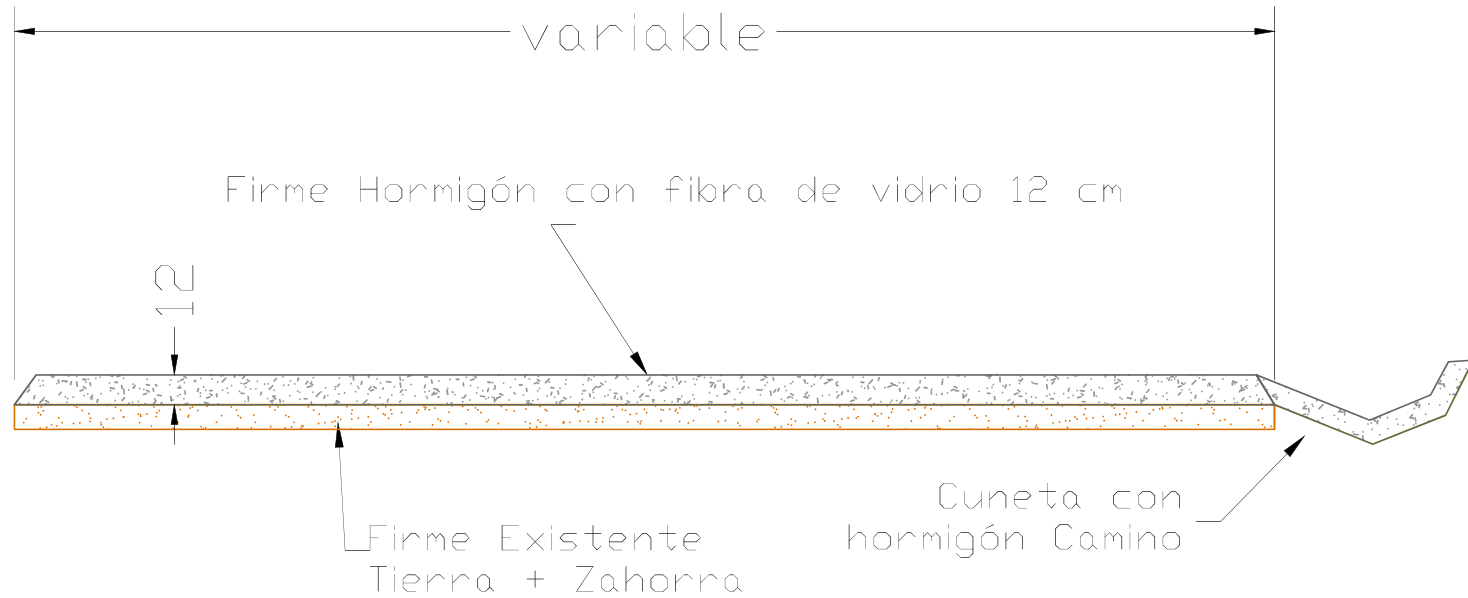

CONCELLO DE COVELO

PROYECTO

PAVIMENTACIÓN CON HORMIGÓN DE CAMINOS MUNICIPALES
EN A LAMOSA, CASTELÁNS, BARCIA DE MERA, MAVEIRA Y GODÓNS.
CONCELLO DE COVELO

NUM. PLANO

3

REF. PLANO

Modif. de

FECHA:

Marzo 2024

SITUACIÓN

RÚA DO LAGAR - A LAMOSA

PLANO

SECCIÓN TIPO RÚA DO LAGAR, A LAMOSA

ESCALA:

SE

Ingeniero Industrial

Fdo.: DAVID PUJALES LORENZO

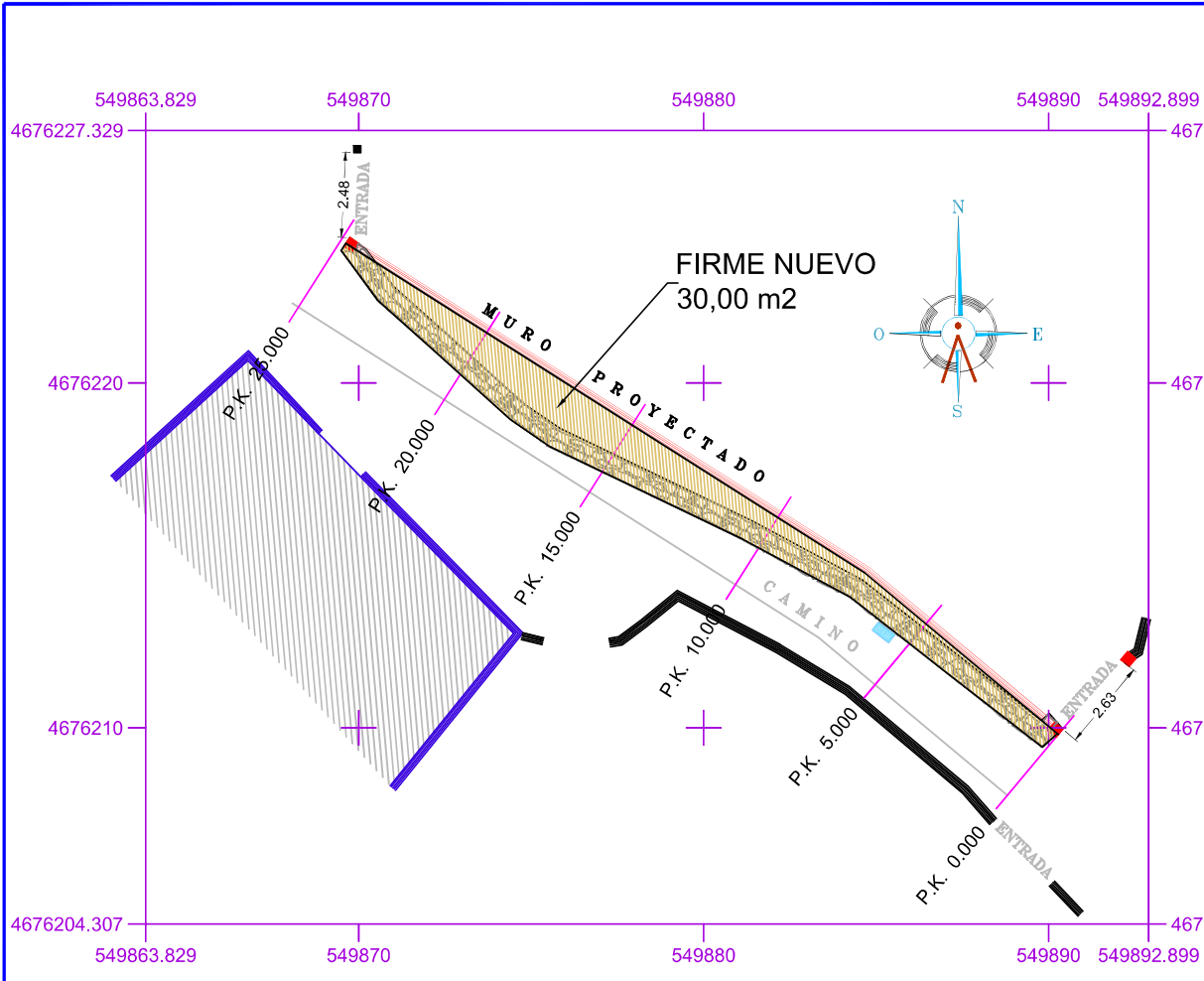

SITUACIÓN CATASTRAL

ESCALA 1:1500



 <h2 style="margin: 0;">CONCELLO DE COVELO</h2>		
<p>PROYECTO: PAVIMENTACIÓN CON HORMIGÓN DE CAMINOS MUNICIPALES EN A LAMOSA, CASTELÁNS, BARCIA DE MERA, MAVEIRA Y GODÓNS. CONCELLO DE COVELO</p>	<p>Num. PLANO: 4</p>	<p>Ref. PLANO: Modif. al:</p>
<p>SITUACIÓN: RÚA DA PENA - CASTELÁNS</p>	<p>FECHA: Marzo 2024</p>	
<p>PLANO: PLANTA Y EMPLAZAMIENTO</p>	<p>Ingeniero Industrial</p>	
<p>ESCALA: 1/200</p>	<p>Fdo.: DAVID PUJALES LORENZO</p>	

castelans220124
 ESCALA 1:100

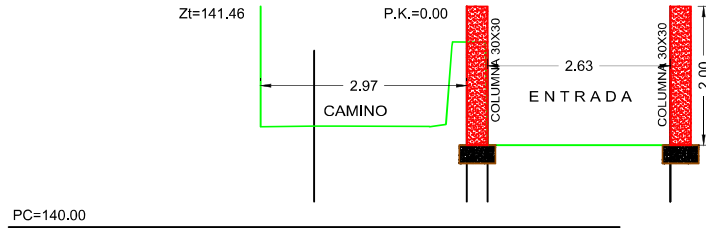

PC=140.00

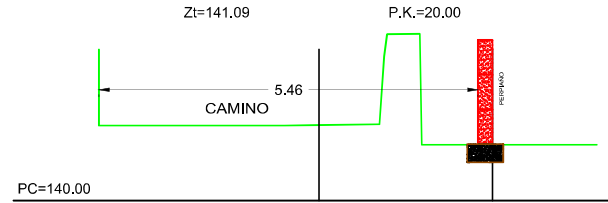

PC=140.00

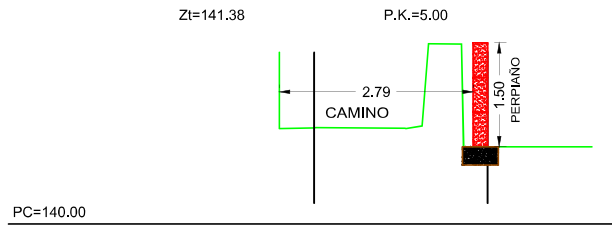

PC=140.00

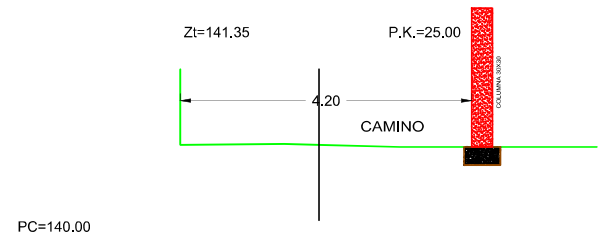

PC=140.00

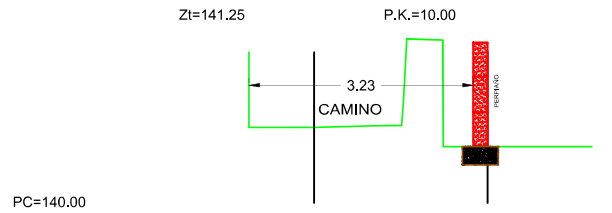

PC=140.00

SECCIÓN TIPO

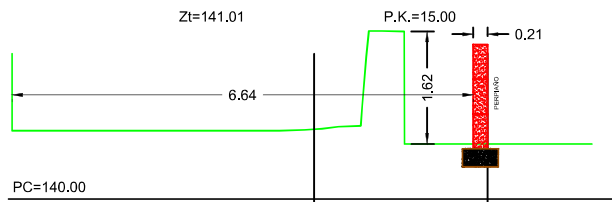
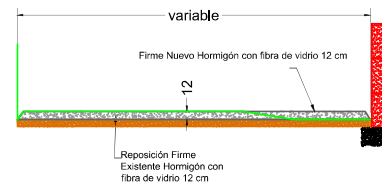

PC=140.00



CONCELLO DE COVELO

PROYECTO:
 PAVIMENTACIÓN CON HORMIGÓN DE CAMINOS MUNICIPALES
 EN A LAMOSA, CASTELÁNS, BARCIA DE MERA, MAVEIRA Y GODÓNS.
 CONCELLO DE COVELO

Num. PLANO:

5

Ref. PLANO:

Modif. al:

FECHA:

Marzo 2024

SITUACIÓN:

RÚA DA PENA - CASTELÁNS

PLANO:

PERFILES TRANSVERSALES + SECCIÓN TIPO

ESCALA:

1/100

Ingeniero Industrial

Fdo.:DAVID PUJALES LORENZO



CONCELLO DE COVELO

PROYECTO:
PAVIMENTACIÓN CON HORMIGÓN DE CAMINOS MUNICIPALES
EN A LAMOSA, CASTELÁNS, BARCIA DE MERA, MAVEIRA Y GODÓNS.
CONCELLO DE COVELO

Num. PLANO:

6

Ref. PLANO:

Modif. al:

FECHA:

Mar zo 2024

SITUACIÓN

RÚA LUDEIROS - A PENEDA - BARCIADEMERA

PLANO

PLANTA Y EMPLAZAMIENTO

ESCALA:

1/500

Ingeniero Industrial

Fdo.: DAVID PUJALES LORENZO

SECCIÓN TIPO RÚA LUDEIROS, A PENEDA, BARCIA DE MERA

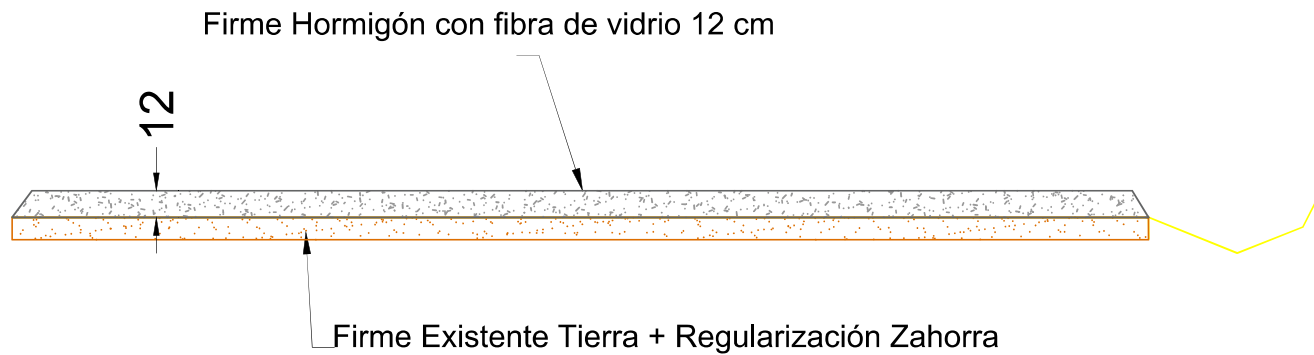

		<h2>CONCELLO DE COVELO</h2>	
PROYECTO: PAVIMENTACIÓN CON HORMIGÓN DE CAMINOS MUNICIPALES EN A LAMOSA, CASTELÁNS, BARCIA DE MERA, MAVEIRA Y GODÓNS. CONCELLO DE COVELO		Num. PLANO: 7	Ref. PLANO: Modif. al:
SITUACIÓN: RÚA LUDEIROS - A PENEDA - BARCIADEMERA		FECHA: Marzo 2024	
PLANO: SECCIÓN TIPO		Ingeniero Industrial	
ESCALA: SE			
		Fdo.: DAVID PUJALES LORENZO	



 <h2 style="text-align: center;">CONCELLO DE COVELO</h2>		
PROYECTO: PAVIMENTACIÓN CON HORMIGÓN DE CAMINOS MUNICIPALES EN A LAMOSA, CASTELÁNS, BARCIA DE MERA, MAVEIRA Y GODÓNS. CONCELLO DE COVELO	NUM. PLANO: <h1 style="text-align: center;">8</h1>	REF. PLANO: NÚM. 11: FECHA: Marzo 2024
ITINERARIO: CAMIÑO FORNO TELLEIRO - BARCIADEMERA	Ingeniero Industrial Fdo.: DAVID PUJALES LORENZO	
PLANO: PLANTA Y EMPLAZAMIENTO		
ESCALA: 1/1000		

SECCIÓN TIPO CAMIÑO FORNO TELLEIRO

BARCIA DE MERA

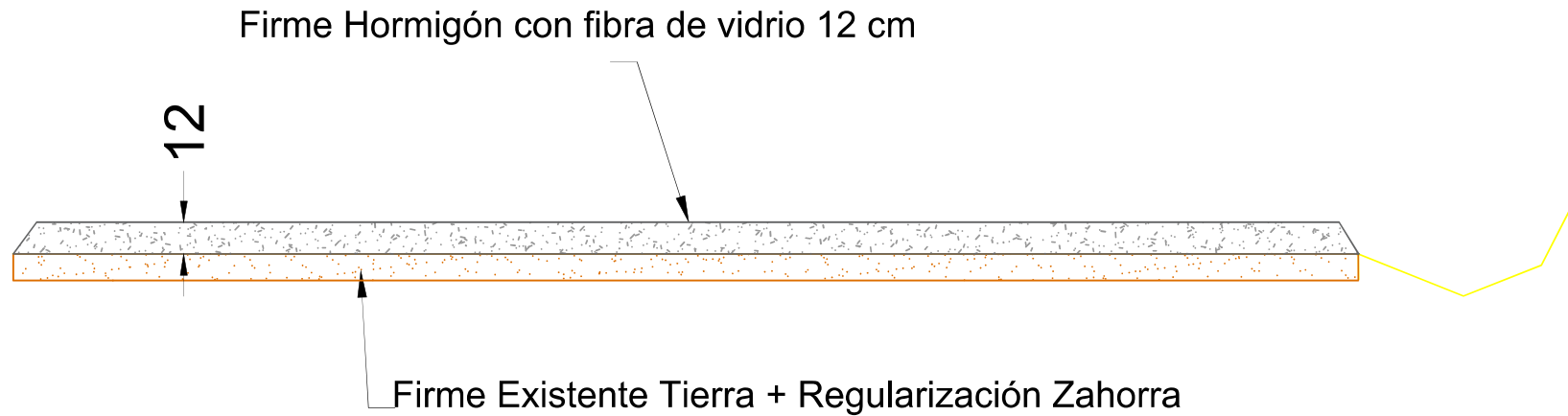

		CONCELLO DE COVELO	
		PROYECTO: PAVIMENTACIÓN CON HORMIGÓN DE CAMINOS MUNICIPALES EN A LAMOSA, CASTELÁNS, BARCIA DE MERA, MAVEIRA Y GODÓNS. CONCELLO DE COVELO	Num. PLANO: 9
SITUACIÓN: CAMIÑO FORNO TELLEIRO - BARCIADEMERA		Ingeniero Industrial	
PLANO: SECCIÓN TIPO			
ESCALA: SE		Fdo.:DAVID PUJALES LORENZO	

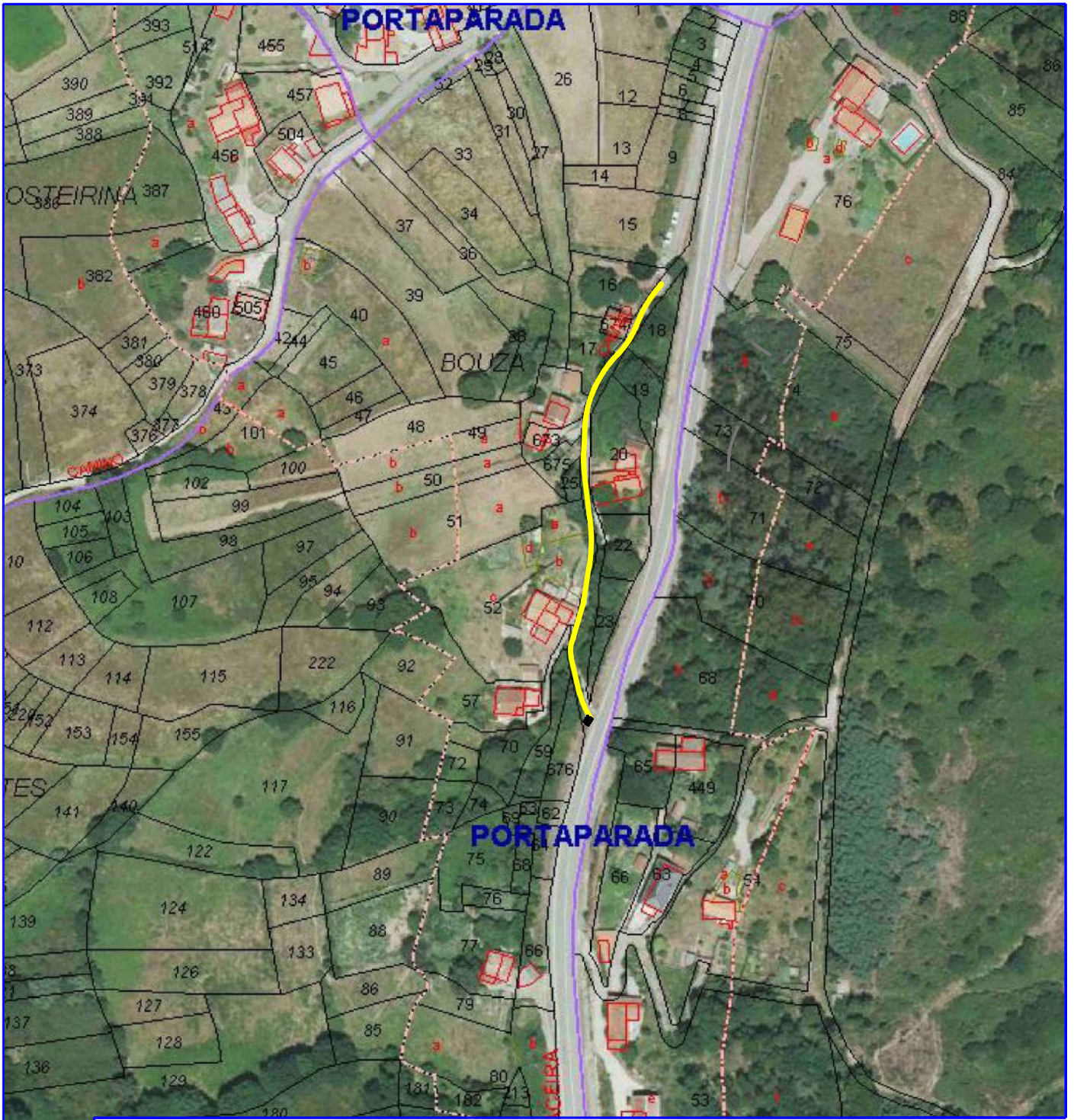

CONCELLO de COVELO

PROYECTO:
PAVIMENTACIÓN CON HORMIGÓN DE CAMINOS MUNICIPALES
EN A LAMOSA, CASTELÁNS, BARCIA DE MERA, MAVEIRA Y GODÓNS.
CONCELLO DE COVELO

Num. PLANO:

Ref. PLANO: caminos

10

Modf. al:

SITUACIÓN

RÚA ALDEA D'ALA - PORTAPARADA - MACEIRA

FECHA:

Marzo 2024

PLANO:

EMPLAZAMIENTO

EL INGENIERO INDUSTRIAL

ESCALA:

1/1000

Fdo.: David Pujales Lorenzo

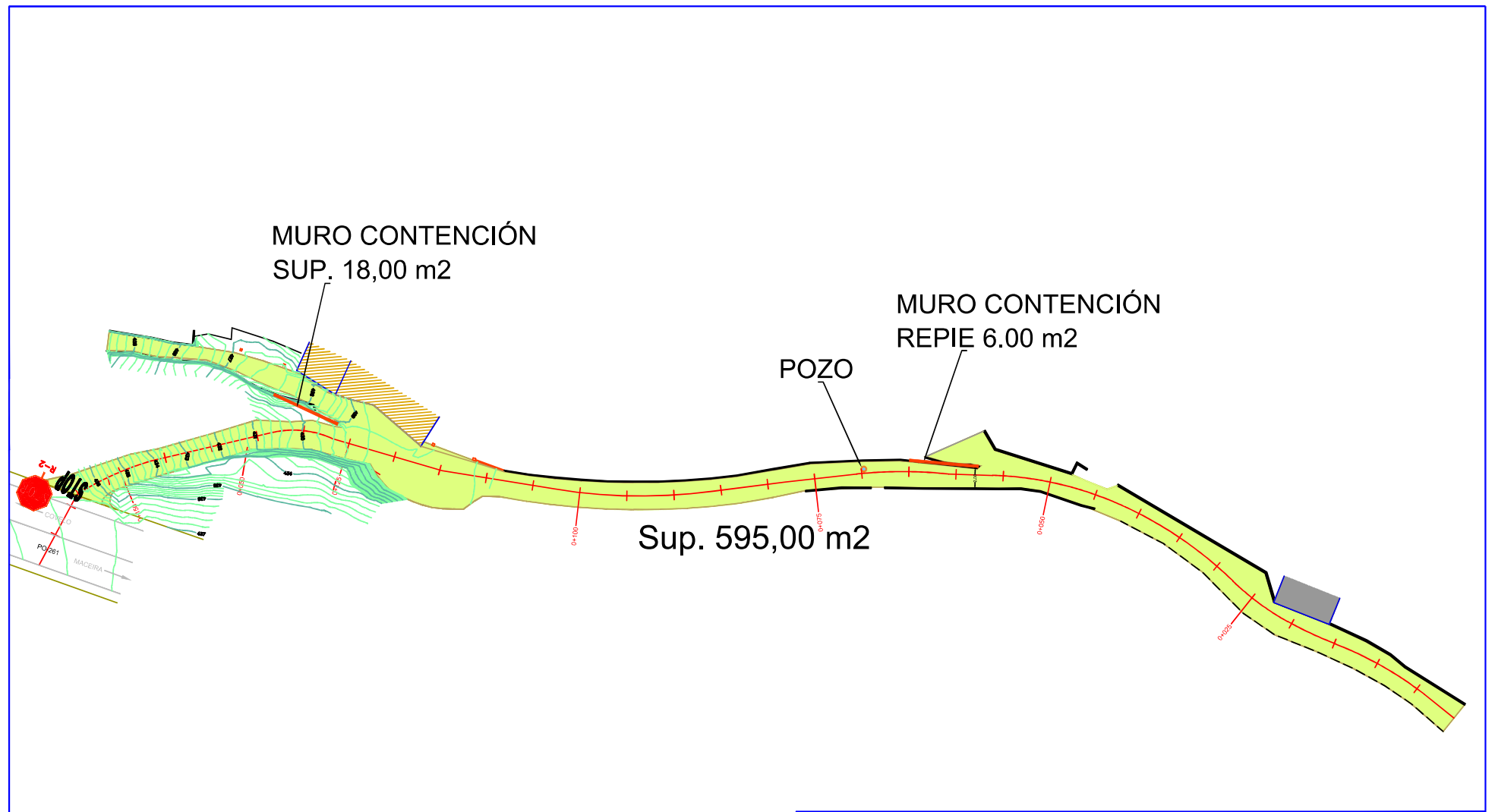

 CONCELLO de COVELO	
PROYECTO: PAVIMENTACIÓN CON HORMIGÓN DE CAMINOS MUNICIPALES EN A LAMOSÁ, CASTELÁNS, BARCIA DE MERA, MAVEIRA Y GODÓNS. CONCELLO DE COVELO	Num. PLANO: <div style="font-size: 24pt; font-weight: bold; text-align: center;">11</div>
SITUACIÓN: RÚA ALDEA D'ALA - PORTAPARADA - MACEIRA	Ref. PLANO: caminos Modf. al: FECHA: Marzo 2024
PLANO: PLANTA	EL INGENIERO INDUSTRIAL Fdo.: David Pujales Lorenzo
ESCALA: 1/500	

ESCALAS
 HORIZONTAL = 500
 VERTICAL = 500

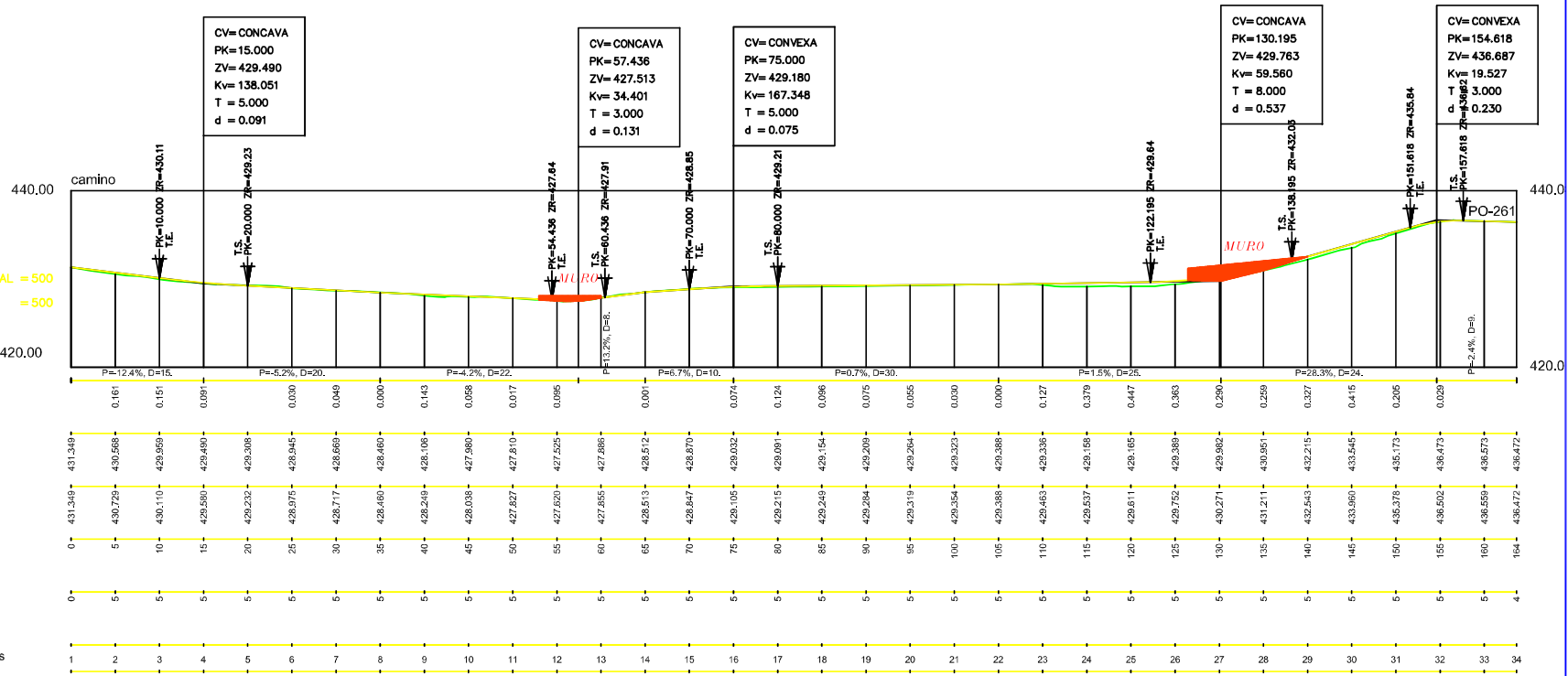

CONCELLO de COVELO

<p style="font-size: small; margin: 0;">PROYECTO: PAVIMENTACIÓN CON HORMIGÓN DE CAMINOS MUNICIPALES EN A LAMOSA, CASTELÁNS, BARCIA DE MERA, MAVEIRA Y GODÓNS. CONCELLO DE COVELO</p>	<p style="font-size: small; margin: 0;">Num. PLANO: <b style="font-size: 2em;">12</p> <p style="font-size: small; margin: 0;">Ref. PLANO: caminos</p>
<p style="font-size: small; margin: 0;">SITUACIÓN: RÚA ALDEA D'ALA - PORTAPARADA - MACEIRA</p>	<p style="font-size: small; margin: 0;">Modif. ab:</p> <p style="font-size: small; margin: 0;">FECHA: Marzo 2024</p>
<p style="font-size: small; margin: 0;">PLANO: PERFIL LONGITUDINAL</p>	<div style="border: 1px solid black; padding: 5px; text-align: center;"> <p style="font-size: x-small; margin: 0;">EL INGENIERO INDUSTRIAL</p> <p style="font-size: x-small; margin: 0;">Fdo.: David Pujales Lorenzo</p> </div>
<p style="font-size: small; margin: 0;">ESCALA: 1/500</p>	

SECCIÓN TIPO RÚA ALDEA D'ALA PORTAPARADA, MACEIRA

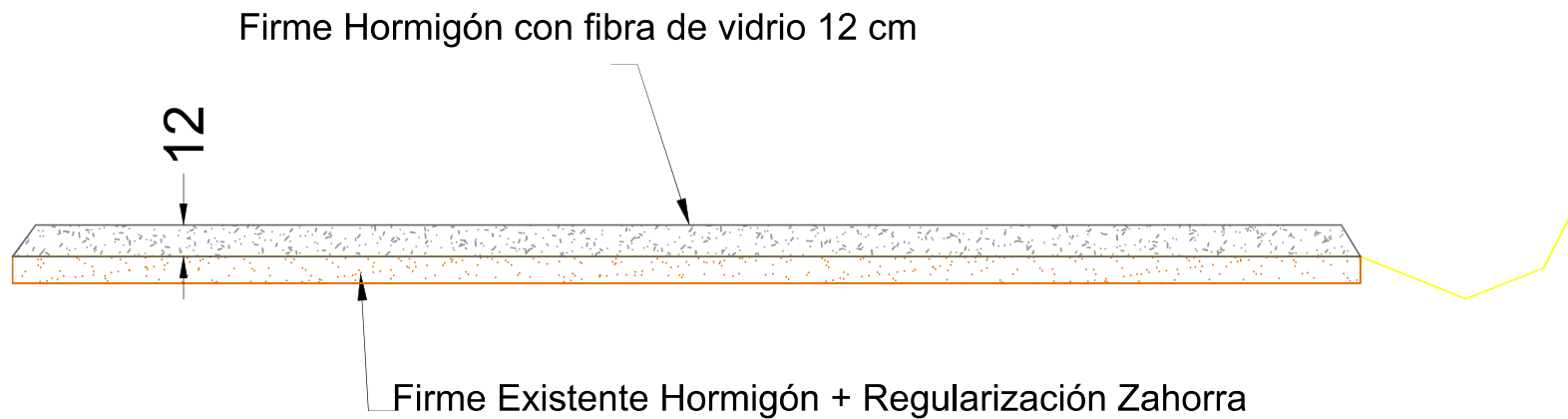

		CONCELLO DE COVELO	
PROYECTO: PAVIMENTACIÓN CON HORMIGÓN DE CAMINOS MUNICIPALES EN A LAMOSA, CASTELÁNS, BARCIA DE MERA, MAVEIRA Y GODÓNS. CONCELLO DE COVELO		Num. PLANO: 13	Ref. PLANO: Modif. al:
SITUACIÓN: RÚA ALDEA D'ALA - PORTAPARADA - MACEIRA		FECHA: Marzo 2024	
PLANO: SECCIÓN TIPO		Ingeniero Industrial	
ESCALA: SE		Fdo.: DAVID PUJALES LORENZO	

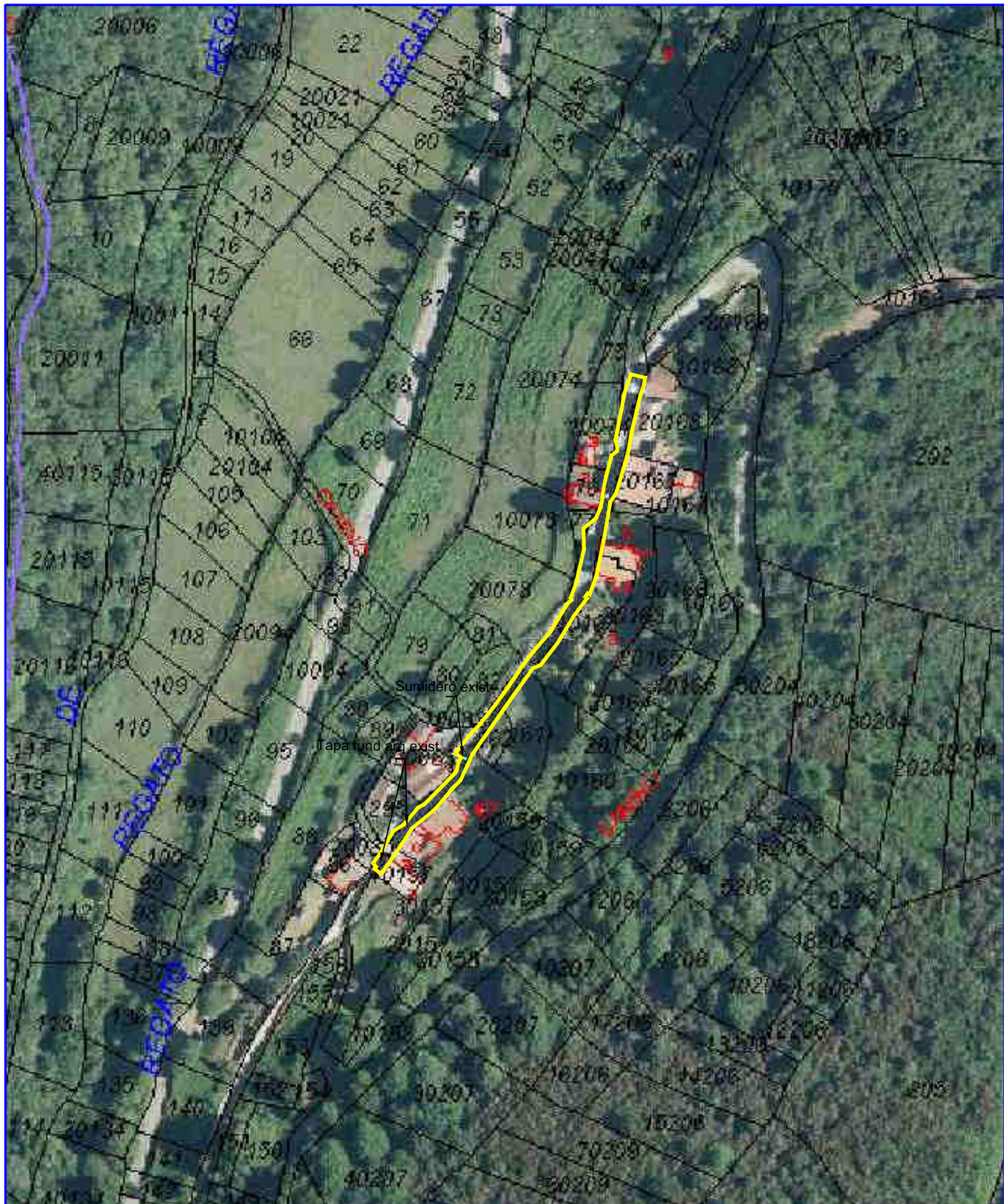

CONCELLO DE COVELO

PROXECTO: PAVIMENTACIÓN CON HORMIGÓN DE CAMINOS MUNICIPALES EN A LAMOSA, CASTELÁNS, BARCIA DE MERA, MAVEIRA Y GODÓNS. CONCELLO DE COVELO

SITUACIÓN: RÚA SUTIBAL - GODÓNS

PLANO: EMPLAZAMIENTO

ESCALA: 1/1500

Num. PLANO:

14

Ref. PLANO:

Modif. at:

FECHA:

Marzo 2024

Ingeniero Industrial

Fdo.: DAVID PUJALES LORENZO

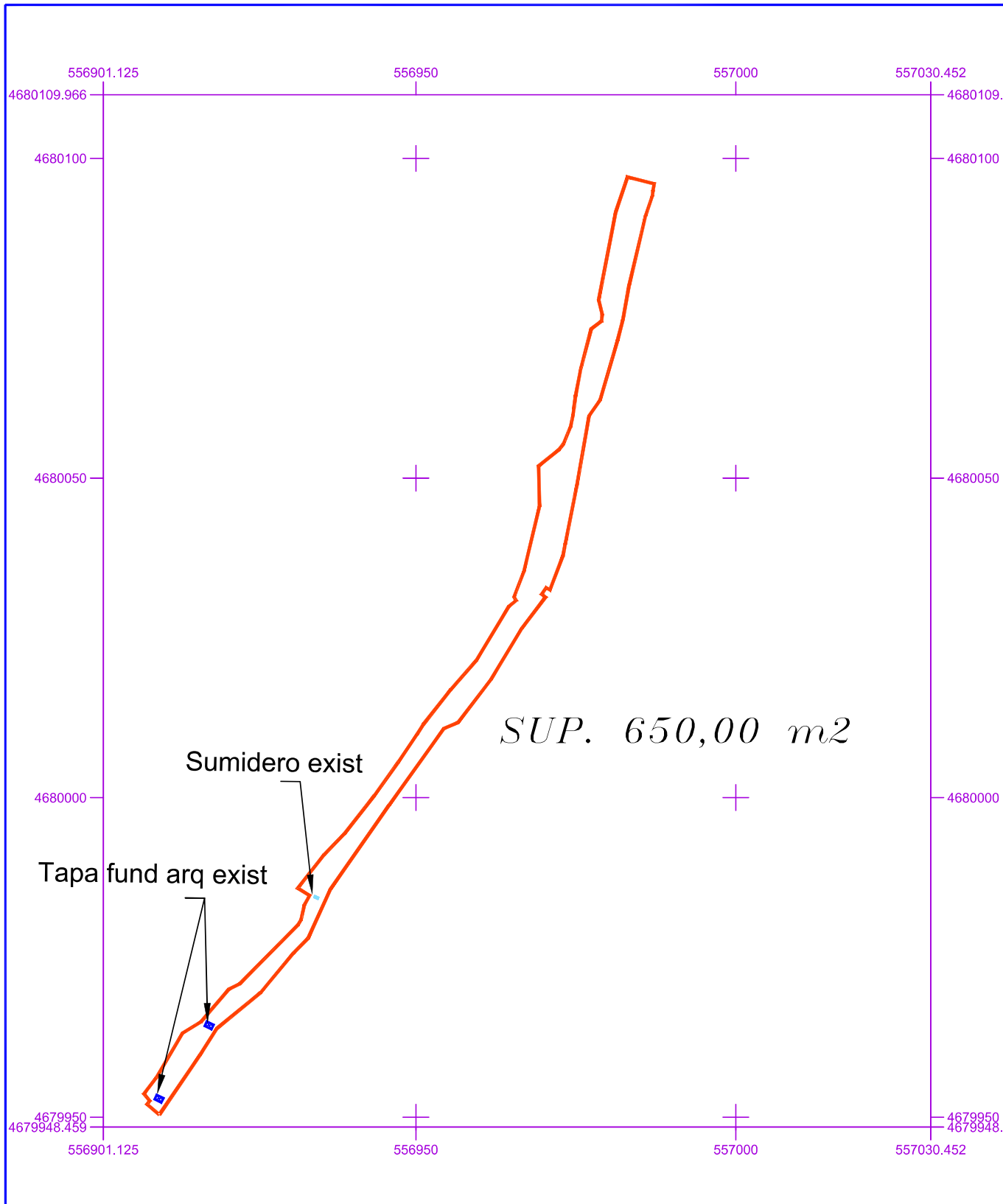

 <h2 style="text-align: center;">CONCELLO DE COVELO</h2>			
PROYECTO: PAVIMENTACIÓN CON HORMIGÓN DE CAMINOS MUNICIPALES EN A LAMOSA, CASTELÁNS, BARCIA DE MERA, MAVEIRA Y GODÓNS. CONCELLO DE COVELO		Num. PLANO: <div style="font-size: 2em; text-align: center;">15</div>	Ref. PLANO: Modif. at: FECHA: Marzo 2024
SITUACIÓN: RÚA SUTIBAL - GODÓNS		Ingeniero Industrial	
PLANO: PLANTA			
ESCALA: 1/800		Fdo.: DAVID PUJALES LORENZO	

SECCIÓN TIPO RÚA SUTIBAL GODÓNS

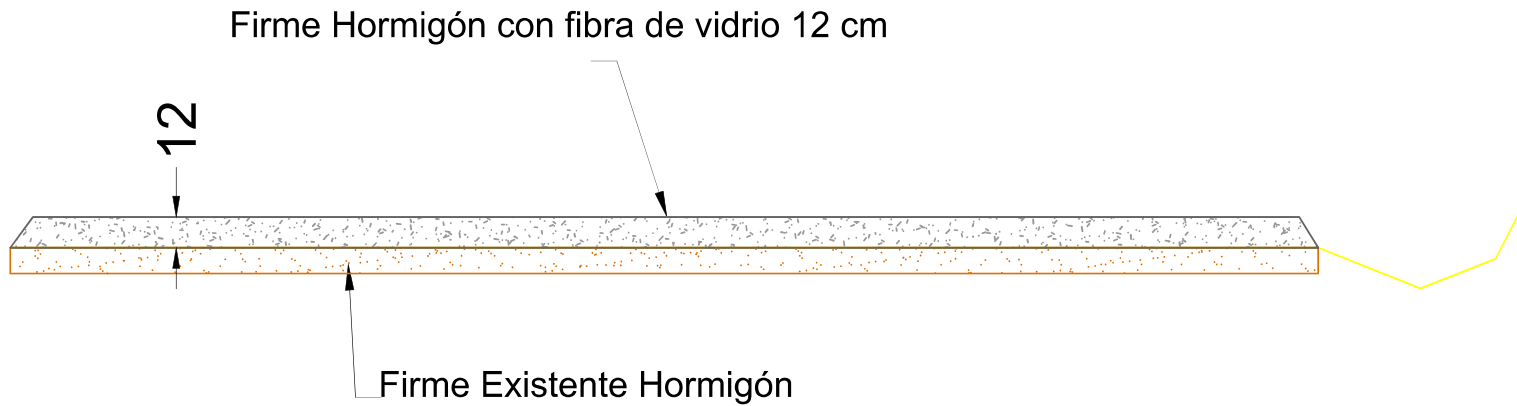

		CONCELLO DE COVELO	
PROYECTO: PAVIMENTACIÓN CON HORMIGÓN DE CAMINOS MUNICIPALES EN A LAMOSA, CASTELÁNS, BARCIA DE MERA, MAVEIRA Y GODÓNS. CONCELLO DE COVELO		Num. PLANO: 16	Ref. PLANO: Modif. al:
SITUACIÓN: RÚA SUTIBAL - GODÓNS		FECHA: Marzo 2024	
PLANO: SECCIÓN TIPO		Ingeniero Industrial	
ESCALA: SE		Fdo.: DAVID PUJALES LORENZO	



DOCUMENTO NÚM. 4

PRESUPUESTO



CAPITULO I

MEDICIONES

MEDICIONES

PAV HORM CAM A LAMOSA, CASTELÁNS, BARCIADEMERA, MACEIRA Y GODÓNS

CÓDIGO	RESUMEN	UDS	LONGITUD	ANCHURA	ALTURA	PARCIALES	CANTIDAD
CAPÍTULO 01 RÚA DO LAGAR, A LAMOSA							
01.01	m2 Preparación de camino a hormigonar						
	Preparación caminos existentes en los cuales el trabajo propio de la motoniveladora no es suficiente, consistente en desbroce, limpieza y retirada de escombros, limpieza o apertura de cunetas, aporte de recebos, nivelación y compactación del mismo. No incluye excavación en roca.						
	S/ MED TOP	1	500,000			500,000	
							500,00
01.02	m Corte de pavimento						
	Corte de pavimento con máquina de disco.						
	ENLACE Y ENTRADAS	1	30,000			30,000	
							30,00
01.03	m2 Demolición de pavimento asfáltico						
	Levantamiento de pavimento asfáltico, por medios mecánicos, incluida la carga de productos sobrantes pero no el transporte						
	ENLACE	1	5,000	2,000		10,000	
							10,00
01.04	m3 Excavación mecánica en zanja/cimientos en terreno tipo tránsito						
	Excavación mecánica en zanja/cimientos en terreno tipo tránsito con medios mecánicos y hasta una profundidad de 3 m. Con la perfección que sea posible a máquina, incluso carga de productos sobrantes, medida sobre perfil, sin transporte.						
	TUBO 250	0,6	12,000	0,500	0,450	1,620	
							1,62
01.05	m3 Excavación mecánica zanja/cimientos, terreno roca						
	Excavación mecánica en zanja en terreno tipo roca con medios mecánicos y hasta una profundidad de 3 m. Con la perfección que sea posible a la máquina. Carga de productos sobrantes, medida sobre perfil, sin transporte.						
	TUBO 250	0,4	12,000	0,500	0,450	1,080	
	ROCA PK 80	1	2,000	2,000	0,400	1,600	
							2,68
01.06	m³ Relleno y compactado mecánico de zanjas						
	Relleno y compactado mecánico de zanjas con medios mecánicos.						
	TUBO 250	1	12,000	0,500	0,250	1,500	
							1,50
01.07	m3 Transporte con camión basculante						
	Transporte de materiales sueltos de obra, con camión dumper 16 m3, incluido el retorno sin carga, y los tiempos de carga y descarga.						
	DEM PAV ASF	1	10,000		0,100	1,000	
	EXCAV TRANS	0,8	1,620			1,296	
	EXCAV ROCA	1	2,680			2,680	
							4,98
01.08	m Canlización PE corr.doble.pared ø 250 mm, SN-8, col						
	Canalización de saneamiento con tubería de Polietileno SN-8 corrugada de doble pared de saneamiento para aguas residuales, de diámetro exterior 250 mm, unión por junta elástica, segundo UNE-EN 13476, capaz de resistir descargas intermitentes de agua a 95° C, certificado AENOR; instalación para enterrar en gabia segundo NTE/ISA-9, PG-3 e PTSP, i/soleira de material granular, juntas de conexión de tubería, colocación e prueba.						
		1	12,000			12,000	
							12,00

MEDICIONES

PAV HORM CAM A LAMOSA, CASTELÁNS, BARCIADEMERA, MACEIRA Y GODÓNS

CÓDIGO	RESUMEN	UDS	LONGITUD	ANCHURA	ALTURA	PARCIALES	CANTIDAD
01.09	u Arqueta prefabricada 40 x 40 x 50 cm rejilla fundición Suministro y montaje de arqueta-sumidero de paso enterrada, de dimensiones interiores 40x 40x 50 cm, prefabricada de hormigón armado sobre solera de hormigón en masa HM-20/P/40/I de 15 cm de espesor, con marco y rejilla de fundición. Incluso excavación manual y relleno del trasdós con material granular, conexiones de conducciones y remates. Totalmente montada, conexionada y probada.	2				2,000	
							2,00
01.10	m3 Base de zahorra artificial Base granular de zahorra artificial, medida unha vez ex traída, transportada, extendida e perfilada con motoniveladora e compactada ata a densidade máxima esixida do 100% do Ensaio Proctor Normal ou do 96% do Ensaio Proctor Modificado. S/ MED TOP ZAHORRA	0,2	500,000		0,100	10,000	
							10,00
01.11	m3 Hormigón HM-20 con fibra de vidrio en pavimento Hormigón HM-20/P/20 con fibra de vidrio, elaborado en central, en pavimento, i/ p.p. de juntas de dilatación S/ MED TOP	1	500,000		0,120	60,000	
							60,00
01.12	PA Obras accesorias e imprevistas Obras accesorias e imprevistas (A justificar)	1				1,000	
							1,00

MEDICIONES

PAV HORM CAM A LAMOSA, CASTELÁNS, BARCIADEMERA, MACEIRA Y GODÓNS

CÓDIGO	RESUMEN	UDS	LONGITUD	ANCHURA	ALTURA	PARCIALES	CANTIDAD
CAPÍTULO 02 RÚA DA PENA, CASTELÁNS							
02.01	m3 Demolición muro de mampostería Demolición de muro de mampostería ejecutada en seco o ligeramente recibida con morteros pobres en muros, con medios mecánicos, incluso retirada de escombros a pie de carga, medido el volumen inicial deducidos huecos; con p.p. de elementos auxiliares de seguridad. Sin incluir el transporte a vertedero.						
	S/MED TOP	1	25,000	0,600	1,500	22,500	
							22,50
02.02	m2 Demolición de fabrica de bloques Demolición de fábrica de bloques huecos prefabricados de hormigón de hasta 30 cm. de espesor, con martillo rompedor y compresor de 2000 l/min., incluso retirada y carga de escombros, medida la superficie inicial deducidos huecos, sin incluir transporte a vertedero.						
	CELOSIA	1	25,000	0,500		12,500	
							12,50
02.03	m Corte de pavimento Corte de pavimento con máquina de disco.						
	ENLACE	1	25,000			25,000	
							25,00
02.04	m2 Demolición pavimento hormigón Levantamiento de pavimento hormigón, por medios mecanicos, incluida la carga de productos sobrantes pero no el transporte						
	ENLACE	1	25,000			25,000	
							25,00
02.05	m3 Excavación mecánica en zanja/cimientos en terreno tipo tránsito Excavación mecánica en zanja/cimientos en terreno tipo tránsito con medios mecánicos y hasta una profundidad de 3 m. Con la perfección que sea posible a máquina, incluso carga de productos sobrantes, medida sobre perfil, sin transporte.						
	ZAPATA CIERRE	0,9	25,000	0,500	0,400	4,500	
							4,50
02.06	m3 Excavación mecánica zanja/cimientos, terreno roca Excavación mecánica en zanja en terreo tipo roca con medios mecánicos y hasta una profundidad de 3 m. Con la perfección que sea posible a la máquina. Carga de productos sobrantes, medida sobre perfil, sin transporte.						
	ZAPATA CIERRE	0,1	25,000	0,500	0,400	0,500	
							0,50
02.07	m3 Terraplén procedente de préstamo Terraplén con material seleccionado procedente de préstamos, incluida a extracción, remoción, clasificación y selección del material, carga y transporte, a una distancia igual o inferior a 3 km, extendido, riego a la humedad óptima, compactación y perfilado de rasantes, para la construcción de terraplenes de tierras clasificadas, por capas de espesor acorde con la capacidad del equipo y la naturaleza del terreno, densidad máxima exigida del 100% del Ensayo Proctor Normal o del 96% del Ensaio Proctor Modificado, incluidos el transporte de auga para riego a una distancia comprendida entre 3 e 6 km, herramientas y medios auxiliares, rematado.						
	FIRME NUEVO	1	30,000		0,100	3,000	
							3,00
02.08	m3 Transporte con camión basculante Transporte de materiales sueltos de obra, con camión dumper 16 m3, incluido el retorno sin carga, y los tiempos de carga y descarga.						
	DEM MURO MAMP	1	22,500			22,500	
	DEM CELOSÍA	1	12,500		0,150	1,875	
	DEM PAV HORM	1	25,000		0,150	3,750	

MEDICIONES

PAV HORM CAM A LAMOSA, CASTELÁNS, BARCIADEMERA, MACEIRA Y GODÓNS

CÓDIGO	RESUMEN	UDS	LONGITUD	ANCHURA	ALTURA	PARCIALES	CANTIDAD
	EXCAV TRANS	0,2	4,500			0,900	
	EXCAV ROCA	1	0,500			0,500	
							29,53
02.09	m3 HNE-20						
	Hormigonado de cimentaciones y alzados con hormigón no estructural HNE-20, de consistencia blanda, tamaño máximo de árido 20 mm y ambiente I-IIa. Fabricado en central y vertido por medios manuales. Puesto en obra segundo EHE.						
	ZAPATA CIERRE	1	25,000	0,500	0,400	5,000	
							5,00
02.10	m2 Mallazo 15x15Ø8						
	Suministro y colocación de mallazo 15x30Ø8, totalmente instalado						
	ZAPATA CIERRE	1	25,000	0,500		12,500	
							12,50
02.11	m2 Perpiaño granito silvestre de 20 cm abujardado 2 caras						
	Cierre de perpiaño de 20 cm de espesor, de granito silvestre con cantos aserrados y abujardado mecanico en 2 caras vistas, colocado a hueso con cemento cola, i/ rejuntado con mortero de cemento.						
		1	25,000	1,500		37,500	
							37,50
02.12	m3 Base de zahorra artificial						
	Base granular de zahorra artificial, medida unha vez ex traída, transportada, extendida e perfilada con motoniveladora e compactada ata a densidade máxima esixida do 100% do Ensaio Proctor Normal ou do 96% do Ensaio Proctor Modificado.						
	FIRME NUEVO	1	30,000		0,100	3,000	
							3,00
02.13	m3 Hormigón HM-20 con fibra de vidrio en pavimento						
	Hormigón HM-20/P/20 con fibra de vidrio, elaborado en central, en pavimento, i/ p.p. de juntas de dilatación						
	FIRME NUEVO	1	30,000		0,120	3,600	
	REPOSICIÓN EXISTENTE	1	25,000		0,120	3,000	
							6,60
02.14	ud Recrecido de arqueta de registro (40x40) o sumidero (<=54x31)						
	Recrecido de arqueta de registro (40x40) o sumidero (<=54x31)de hormigón en masa de 15 cm de espesor, mediante demolición de pavimento asfáltico o de hormigón, retirada de material sobrante, preparación de superficie, armado y hormigonado, i/ p.p. de medios auxiliares						
	SUMIDERO	1				1,000	
							1,00
02.15	PA Obras accesorias e imprevistas						
	Obras accesorias e imprevistas (A justificar)						
		1				1,000	
							1,00

MEDICIONES

PAV HORM CAM A LAMOSA, CASTELÁNS, BARCIADEMERA, MACEIRA Y GODÓNS

CÓDIGO	RESUMEN	UDS	LONGITUD	ANCHURA	ALTURA	PARCIALES	CANTIDAD
CAPÍTULO 03 RÚA LUDEIROS EN A PENEDA, BARCIA DE MERA							
03.01	m2 Preparación de camino a hormigonar Preparacion caminos existentes en los cuales el trabajo propio de la motoniveladora no es suficiente, consistente en desbroce, limpieza y retirada de escombros, limpieza o apertura de cunetas, aporte de recebos, nivelación y compactación del mismo. No incluye excavación en roca.						
	S/ MED TOP	1	95,000			95,000	
							95,00
03.02	m Corte de pavimento Corte de pavimento con máquina de disco.						
	ENLACES	1	12,000			12,000	
							12,00
03.03	m2 Fresado pavimento asfáltico de 5 cm, en superficies pequeñas Fresado pavimento asfáltico de 5 cm de espesor, en superficies pequeñas, realizado por medios mecanicos, i/ barrido, carga y transporte de productos sobrantes a vertedero.						
	ENLACES	1	12,000			12,000	
							12,00
03.04	m3 Base de zahorra artificial Base granular de zahorra artificial, medida unha v ez ex traída, transportada, extendida e perfilada con motoniveladora e compactada ata a densidade máxima esixida do 100% do Ensaio Proctor Normal ou do 96% do Ensaio Proctor Modificado.						
	S/ MED TOP ZAHORRA	0,3	95,000		0,100	2,850	
							2,85
03.05	m3 Hormigón HM-20 con fibra de vidrio en pavimento Hormigón HM-20/P/20 con fibra de vidrio, elaborado en central, en pavimento, i/ p.p. de juntas de dilatación						
	S/ MED TOP	1	95,000		0,120	11,400	
							11,40
03.06	PA Obras accesorias e imprevistas Obras accesorias e imprevistas (A JUSTIFICAR)						
		1				1,000	
							1,00

MEDICIONES

PAV HORM CAM A LAMOSA, CASTELÁNS, BARCIADEMERA, MACEIRA Y GODÓNS

CÓDIGO	RESUMEN	UDS	LONGITUD	ANCHURA	ALTURA	PARCIALES	CANTIDAD
CAPÍTULO 04 CAMIÑO FORNO TELLEIRO, BARCIA DE MERA							
04.01	m2 Preparación de camino a hormigonar Preparacion caminos existentes en los cuales el trabajo propio de la motoniveladora no es suficiente, consistente en desbroce, limpieza y retirada de escombros, limpieza o apertura de cunetas, aporte de recebos, nivelación y compactación del mismo. No incluye excavación en roca.						
	S/ MED TOP	1	200,000			200,000	
							200,00
04.02	m Corte de pavimento Corte de pavimento con máquina de disco.						
	REJILLAS	4	3,000			12,000	
							12,00
04.03	m2 Demolición pavimento hormigón Levantamiento de pavimento hormigón, por medios mecanicos, incluida la carga de productos sobrantes pero no el transporte						
	REJILLAS	2	3,000	0,500		3,000	
							3,00
04.04	m3 Excavación mecánica en zanja/cimientos en terreno tipo tránsito Excavación mecánica en zanja/cimientos en terreno tipo tránsito con medios mecánicos y hasta una profundidad de 3 m. Con la perfección que sea posible a máquina, incluso carga de productos sobrantes, medida sobre perfil, sin transporte.						
	REJILLAS	1,6	3,000	0,500	0,450	1,080	
							1,08
04.05	m3 Excavación mecánica zanja/cimientos, terreno roca Excavación mecánica en zanja en terreo tipo roca con medios mecánicos y hasta una profundidad de 3 m. Con la perfección que sea posible a la máquina. Carga de productos sobrantes, medida sobre perfil, sin transporte.						
	REJILLAS	0,4	3,000	0,500	0,450	0,270	
							0,27
04.06	m3 Transporte con camión basculante Transporte de materiales sueltos de obra, con camión dumper 16 m3, incluido el retorno sin carga, y los tiempos de carga y descarga.						
	DEM PAV HORM	1	3,000		0,150	0,450	
	EXCAV	2	3,000	0,500	0,450	1,350	
							1,80
04.07	m Canaleta fundición, 300X200 mm reja fund clase C-250 Formación de canaleta prefabricada de drenaje para uso público de fundición, 300 mm de ancho e 200 mm de alto, con reja de fundición dúctil, clase C-250 segun UNE-EN 124 e UNE-EN 1433, realizado sobre solera de hormigón en masa HM-25/B/20/I de 15 cm de espesor y paredes de 8 cm. Incluso p/p de piezas especiales, recibido, incluyendo el relleno del trasdós y sin incluir la excavación. Totalmente montado, conexionado a la red general de desagüe con tubo de Ø160 mm y probado..						
		2	3,000			6,000	
							6,00
04.08	m3 Base de zahorra artificial Base granular de zahorra artificial, medida unha vez ex traída, transportada, extendida e perfilada con motoniveladora e compactada ata a densidade máxima esixida do 100% do Ensaio Proctor Normal ou do 96% do Ensaio Proctor Modificado.						
	BACHEO	0,2	200,000		0,100	4,000	
							4,00

MEDICIONES

PAV HORM CAM A LAMOSA, CASTELÁNS, BARCIADEMERA, MACEIRA Y GODÓNS

CÓDIGO	RESUMEN	UDS	LONGITUD	ANCHURA	ALTURA	PARCIALES	CANTIDAD
04.09	m3 Hormigón HM-20 con fibra de vidrio en pavimento Hormigón HM-20/P/20 con fibra de vidrio, elaborado en central, en pavimento, i/ p.p. de juntas de dilatación S/ MED TOP	1	200,000		0,120	24,000	
							24,00
04.10	ud Señal de STOP de 60 cm Señal de obligación de parada (STOP) pintada de forma octogonal de 60 cm de lado, incluyendo poste de sustentación galvanizado, tomillería, y cimentación, excavación manual en terreo compacto hasta una profundidad de 1,5 m y hormigonado con de hormigón HM-20/P/20, totalmente colocado. PK0	1				1,000	
							1,00
04.11	PA Obras accesorias e imprevistas Obras accesorias e imprevistas (A JUSTIFICAR)	1				1,000	
							1,00

MEDICIONES

PAV HORM CAM A LAMOSA, CASTELÁNS, BARCIADEMERA, MACEIRA Y GODÓNS

CÓDIGO	RESUMEN	UDS	LONGITUD	ANCHURA	ALTURA	PARCIALES	CANTIDAD
CAPÍTULO 05 RÚA ALDEA D'ALA, PORTAPARADA							
05.01	m Corte de pavimento Corte de pavimento con máquina de disco.						
	ENLACES Y ENTRADAS	1	50,000			50,000	
							50,00
05.02	m2 Demolición pavimento hormigón Levantamiento de pavimento hormigón, por medios mecánicos, incluida la carga de productos sobrantes pero no el transporte						
	ENLACES Y ENTRADAS	1	70,000			70,000	
							70,00
05.03	m3 Excavación mecánica en zanja/cimientos en terreno tipo tránsito Excavación mecánica en zanja/cimientos en terreno tipo tránsito con medios mecánicos y hasta una profundidad de 3 m. Con la perfección que sea posible a máquina, incluso carga de productos sobrantes, medida sobre perfil, sin transporte.						
	ZAPATA MURO PK 55	0,8	8,000	1,000	0,400	2,560	
	ZAPATA MURO PK130	0,8	10,000	1,000	0,400	3,200	
							5,76
05.04	m3 Excavación mecánica zanja/cimientos, terreno roca Excavación mecánica en zanja en terreno tipo roca con medios mecánicos y hasta una profundidad de 3 m. Con la perfección que sea posible a la máquina. Carga de productos sobrantes, medida sobre perfil, sin transporte.						
	ZAPATA MURO PK 55	0,2	8,000	1,000	0,400	0,640	
	ZAPATA MURO PK130	0,2	10,000	1,000	0,400	0,800	
							1,44
05.05	m3 Relleno trasdos con material seleccionado Relleno localizado con material seleccionado, extendido, humectado y compactado por tongadas, con material procedente de la excavación. Incluso carga, transporte y descarga a pie de tajo del material a utilizar en los trabajos de relleno y humectación de los mismos, con un grado de compactación del 95% del Proctor Modificado.						
	MURO PK 55	0,4	8,000	1,000	1,000	3,200	
	MURO PK130	0,4	10,000	1,000	1,000	4,000	
							7,20
05.06	m3 Terraplén procedente de préstamo Terraplén con material seleccionado procedente de préstamos, incluida a extracción, remoción, clasificación y selección del material, carga y transporte, a una distancia igual o inferior a 3 km, extendido, riego a la humedad óptima, compactación y perfilado de rasantes, para la construcción de terraplenes de tierras clasificadas, por capas de espesor acorde con la capacidad del equipo y la naturaleza del terreno, densidad máxima exigida del 100% del Ensayo Proctor Normal o del 96% del Ensayo Proctor Modificado, incluidos el transporte de agua para riego a una distancia comprendida entre 3 e 6 km, herramientas y medios auxiliares, rematado.						
	MURO PK 55	0,6	8,000	1,000	1,000	4,800	
	MURO PK130	0,6	10,000	1,000	1,000	6,000	
							10,80
05.07	m3 Transporte con camión basculante Transporte de materiales sueltos de obra, con camión dumper 16 m3, incluido el retorno sin carga, y los tiempos de carga y descarga.						
	DEM PAV HORM	1	70,000		0,150	10,500	
							10,50

MEDICIONES

PAV HORM CAM A LAMOSA, CASTELÁNS, BARCIADEMERA, MACEIRA Y GODÓNS

CÓDIGO	RESUMEN	UDS	LONGITUD	ANCHURA	ALTURA	PARCIALES	CANTIDAD
05.08	m2 Muro mampostería piedra granítica H<=2 Mampostería de piedra granítica, en muros y obras de contención o sostenimiento, con acabado rústico en cara vista. Construido a base de piedra granítica cortada en bloque de peso superior a 750 kg/ud. Cada bloque se apoyará por su cara inferior en otros dos por lo menos, cada dos sogas habrá un tizón de profundidad mínima vez y media la de la hilada, y en el intradós tendrá un desplome de 0,10m. por m. ripiado y terminado, segundo NTE-EFP-6, incluido material, mano de obra y transporte. Incluso limpieza y retirada deascallos. Totalmente rematado. Altura del muro <= 2 m.						
	MURO PK 55	1	6,000				6,000
	MURO PK130	1	18,000				18,000
							24,00
05.09	m3 HNE-20 Hormigonado de cimentaciones y alzados con hormigón no estructural HNE-20, de consistencia blanda, tamaño máximo de árido 20 mm y ambiente I-IIa. Fabricado en central y vertido por medios manuales. Puesto en obra segundo EHE.						
	REFUERZO ZAPATA MURO PK 55	1	8,000	0,500	0,400		1,600
	REFUERZO ZAPATA MURO PK130	1	10,000	0,500	0,400		2,000
							3,60
05.10	m2 Preparación de camino a hormigonar Preparación caminos existentes en los cuales el trabajo propio de la motoniveladora no es suficiente, consistente en desbroce, limpieza y retirada de escombros, limpieza o apertura de cunetas, aporte de recebos, nivelación y compactación del mismo. No incluye excavación en roca.						
	S/ MED TOP	1	595,000				595,000
							595,00
05.11	m3 Base de zahorra artificial Base granular de zahorra artificial, medida unha vez ex traída, transportada, extendida e perfilada con motoniveladora e compactada ata a densidade máxima esixida do 100% do Ensaio Proctor Normal ou do 96% do Ensaio Proctor Modificado.						
	REGULARIZACIÓN	0,1	595,000		0,100		5,950
							5,95
05.12	m3 Hormigón HM-20 con fibra de vidrio en pavimento Hormigón HM-20/P/20 con fibra de vidrio, elaborado en central, en pavimento, i/ p.p. de juntas de dilatación						
	S/ MED TOP	1	595,000		0,120		71,400
							71,40
05.13	Ud Recreido de pozo de registro de hormigón con fibra Recreido de pozo de registro de hormigón en masa de 20 cm de espesor, mediante demolición de pavimento asfáltico o de hormigón, retirada de material sobrante, preparación da superficie, armado y hormigonado, i/p.p. de medios auxiliares.						
		1					1,000
							1,00
05.14	ud Señal de STOP de 60 cm Señal de obligación de parada (STOP) pintada de forma octogonal de 60 cm de lado, incluyendo poste de sustentación galvanizado, tomillería, y cimentación, excavación manual en terreo compacto hasta una profundidad de 1,5 m y hormigonado con de hormigón HM-20/P/20, totalmente colocado.						
	PK 155	1					1,000
							1,00
05.15	m2 Marca vial reflexiva en símbolos y letreros m2 marca vial reflexiva en símbolos y letreros, con pintura reflexiva y microesferas de vidrio, realizada con máquina, incluso replanteo y premarcaje. Medida a superficie realmente pintada.						
	STOP PK 155	1	2,090	1,600			3,344
							3,34

MEDICIONES

PAV HORM CAM A LAMOSA, CASTELÁNS, BARCIADEMERA, MACEIRA Y GODÓNS

CÓDIGO	RESUMEN	UDS	LONGITUD	ANCHURA	ALTURA	PARCIALES	CANTIDAD
05.16	PA Obras accesorias e imprevistas Obras accesorias e imprevistas (A justificar)	1				1,000	
							1,00

MEDICIONES

PAV HORM CAM A LAMOSA, CASTELÁNS, BARCIADEMERA, MACEIRA Y GODÓNS

CÓDIGO	RESUMEN	UDS	LONGITUD	ANCHURA	ALTURA	PARCIALES	CANTIDAD
CAPÍTULO 06 RÚA SUTIBAL, GODÓNS							
06.01	m2 Preparación de camino a hormigonar Preparación caminos existentes en los cuales el trabajo propio de la motoniveladora no es suficiente, consistente en desbroce, limpieza y retirada de escombros, limpieza o apertura de cunetas, aporte de recebos, nivelación y compactación del mismo. No incluye excavación en roca.						
	S/ MED TOP	1	650,000			650,000	
							650,00
06.02	m Corte de pavimento Corte de pavimento con máquina de disco.						
	ENLACE Y ENTRADAS	1	80,000			80,000	
							80,00
06.03	m2 Demolición pavimento hormigón Levantamiento de pavimento hormigón, por medios mecanicos, incluida la carga de productos sobrantes pero no el transporte						
	ENLACES Y ENTRADAS	1	100,000			100,000	
							100,00
06.04	m3 Transporte con camión basculante Transporte de materiales sueltos de obra, con camión dumper 16 m3, incluido el retorno sin carga, y los tiempos de carga y descarga.						
	DEM PAV HORM	1	100,000		0,150	15,000	
							15,00
06.05	ud Suministro y colocación de tapa de fundición de 60x60 cm Suministro y montaje de tapa de fundición en arqueta existente de 60x60 cm. Totalmente montada y terminada.						
		2				2,000	
							2,00
06.06	m3 Hormigón HM-20 con fibra de vidrio en pavimento Hormigón HM-20/P/20 con fibra de vidrio, elaborado en central, en pavimento, i/ p.p. de juntas de dilatación						
	S/ MED TOP	1	650,000		0,120	78,000	
							78,00
06.07	ud Recrecido de arqueta de registro (40x40) o sumidero (<=54x31) Recrecido de arqueta de registro (40x40) o sumidero (<=54x31)de hormigón en masa de 15 cm de espesor, mediante demolición de pavimento asfáltico o de hormigón, retirada de material sobrante, preparación de superficie, armado y hormigonado, i/ p.p. de medios auxiliares						
		3				3,000	
							3,00
06.08	PA Obras accesorias e imprevistas Obras accesorias e imprevistas (A justificar)						
		1				1,000	
							1,00

MEDICIONES

PAV HORM CAM A LAMOSA, CASTELÁNS, BARCIADEMERA, MACEIRA Y GODÓNS

CÓDIGO	RESUMEN	UDS	LONGITUD	ANCHURA	ALTURA	PARCIALES	CANTIDAD
CAPÍTULO 07 GESTIÓN DE RESIDUOS							
07.01	m3 Gestión en centro autorizado de residuos de hormigón y asfalto						
	Gestión controlada en centro de reciclaje, de residuos de hormigón inertes y pavimento asfáltico, procedentes de construcción o demolición, según Catalogo Europeo de Residuos						
	RÚA DO LAGAR, A LAMOSA						
	DEM PAV ASF	1	10,000		0,100		1,000
	RÚA DA PENA, CASTELÁNS						
	DEM CELOSÍA	1	12,500		0,150		1,875
	DEM PAV HORM	1	25,000		0,150		3,750
	RÚA LUDEIROS EN A PENEDA, BARCIA DE MERA						
	FRESADO	1	12,000		0,080		0,960
	CAMIÑO FORNO TELLEIRO, BARCIA DE MERA						
	DEM PAV HORM	1	3,000		0,150		0,450
	RÚA ALDEA D'ALA, PORTAPARADA						
	DEM PAV HORM	1	70,000		0,150		10,500
	RÚA SUTIBAL, GODÓNS						
	DEM PAV HORM	1	100,000		0,150		15,000
							33,54
07.02	m3 Gestión en centro autorizado de tierras y mat. pétreos mezclado						
	Gestión controlada en centro de reciclaje, de tierras y materiales pétreos mezclados.						
	RÚA DO LAGAR, A LAMOSA						
	EXCAV TRANS	0,8	1,620				1,296
	EXCAV ROCA	1	2,680				2,680
	PREPARACIÓN CAMINO	1	500,000		0,050		25,000
	RÚA DA PENA, CASTELÁNS						
	DEM MURO MAMP	1	22,500				22,500
	EXCAV TRANS	0,2	4,500				0,900
	EXCAV ROCA	1	0,500				0,500
	CAMIÑO FORNO TELLEIRO, BARCIA DE MERA						
	EXCAV	2	3,000	0,500	0,450		1,350
							54,23
07.03	m³ Gestión en centro autorizado de restos vegetales de desbroces						
	Gestión controlada en centro de reciclaje, de residuos procedentes de desbroce de terreno.						
	RÚA DO LAGAR, A LAMOSA						
	PREPARACIÓN CAMINO	1	500,000		0,050		25,000
	RÚA LUDEIROS EN A PENEDA, BARCIA DE MERA						
	PREPARACIÓN CAMINO	1	95,000		0,050		4,750
	CAMIÑO FORNO TELLEIRO, BARCIA DE MERA						
	PREPARACIÓN CAMINO	1	200,000		0,050		10,000
	RÚA ALDEA D'ALA, PORTAPARADA						
	PREPARACIÓN CAMINO	1	595,000		0,050		29,750
	RÚA SUTIBAL, GODÓNS						
	PREPARACIÓN CAMINO	1	650,000		0,050		32,500
							102,00

MEDICIONES

PAV HORM CAM A LAMOSA, CASTELÁNS, BARCIADEMERA, MACEIRA Y GODÓNS

CÓDIGO	RESUMEN	UDS	LONGITUD	ANCHURA	ALTURA	PARCIALES	CANTIDAD
CAPÍTULO 08 SEGURIDAD Y SALUD							
08.01	m Banda sinalización bicolor plástico 8 Banda de sinalización de plástico de 8 cm de ancho suministrada en rolos de 250 metros, colocada.	1	150,000			150,000	
							150,00
08.02	Ud Cartel indicativo plástico 45x30 Cartel de plástico serigrafiado de dimensiones 45x 30 cm, en varios motivos, colocado con puntas.	2				2,000	
							2,00
08.03	Ud Cono sinalización vial 50 refl amtz 5 Cono de PVC para sinalización vial de 50 cm de altura, en color amarillo con franja reflectante, considerando 5 usos, colocado.	20				20,000	
							20,00
08.04	Ud Panel reflectante zona excluida ó tráfico 80x20cm 5 usos Panel zona excluida ó tráfico de chapa de acero galvanizada prelacada con bandas amarillas e blancas de 80x 20 cm de dimensiones, 1.8 mm de grosor e bordo de rigidez, con láminas adhesivas reflectantes, considerando 5 usos, colocado.	6				6,000	
							6,00
08.05	Ud Sinal reflectante triangular de perigo 70mm sobre cabalete 5usos Sinal de tráfico triangular de perigo en chapa de acero galvanizada prelacada de 70 cm de lado, 1.8 mm de grosor e bordo de rigidez, con láminas adhesivas reflectantes, colocada sobre cabalete, considerando 5 usos.	6				6,000	
							6,00
08.06	Ud Botiquin individual con funda Subministración de botiquin individual con funda para personal de incendios composto por: 2 Apósito para quemaduras de 7,5 x 10 cm, 4 Monodosis de crema para quemaduras, 4 Toallita amoníaco para picaduras de insectos, 2 Compresa estéril 15 x 26, 1 rolo de esparadrapo 1,25X5, 4 Toallina impregnada de alcohol, 1 venda elástica de 8 cm X 400 cm, 1 folleto de primeiros auxilios e especificacións correspondentes a cada produto, 1 Envase tiritas plástico variedad 15 unidades, 5 Ampollas de suero fisiológico de 5 ml unidad, 4 Monodosis antiséptico de 10 ml unidad. Todo o material será de primeira calidade e de recente fabricación. Contido mínimo.	1				1,000	
							1,00



CAPITULO II

CUADROS DE PRECIOS 1

CUADRO DE PRECIOS 1

PAV HORM CAM A LAMOSA, CASTELÁNS, BARCIADEMERA, MACEIRA Y GODÓNS

CÓDIGO	UD	RESUMEN	PRECIO
CAPÍTULO 01 RÚA DO LAGAR, A LAMOSA			
01.01	m2	Preparación de camino a hormigonar Preparacion caminos existentes en los cuales el trabajo propio de la motoniveladora no es suficiente, consistente en desbroce, limpieza y retirada de escombros, limpieza o apertura de cunetas, aporte de recebos, nivelación y compactación del mismo. No incluye excavación en roca.	2,67
		DOS EUROS con SESENTA Y SIETE CÉNTIMOS	
01.02	m	Corte de pavimento Corte de pavimento con máquina de disco.	1,96
		UN EUROS con NOVENTA Y SEIS CÉNTIMOS	
01.03	m2	Demolición de pavimento asfáltico Levantamiento de pavimento asfáltico, por medios mecanicos, incluida la cargade productos sobrantes pero no el transporte	3,01
		TRES EUROS con UN CÉNTIMOS	
01.04	m3	Excavación mecánica en zanja/cimientos en terreno tipo tránsito Excavación mecánica en zanja/cimientos en terreno tipo tránsito con medios mecánicos y hasta una profundidad de 3 m. Con la perfección que sea posible a máquina, incluso carga de productos sobrantes, medida sobre perfil, sin transporte.	6,36
		SEIS EUROS con TREINTA Y SEIS CÉNTIMOS	
01.05	m3	Excavación mecánica zanja/cimientos, terreno roca Excavación mecánica en zanja en terreo tipo roca con medios mecánicos y hasta una profundidad de 3 m. Con la perfección que sea posible a la máquina. Carga de productos sobrantes, medida sobre perfil, sin transporte.	23,33
		VEINTITRES EUROS con TREINTA Y TRES CÉNTIMOS	
01.06	m³	Relleno y compactado mecánico de zanjas Relleno y compactado mecánico de zanjas con medios mecánicos.	2,97
		DOS EUROS con NOVENTA Y SIETE CÉNTIMOS	
01.07	m3	Transporte con camión basculante Transporte de materiales sueltos de obra, con camión dumper 16 m3, incluido el retorno sin carga, y los tiempos de carga y descarga.	7,73
		SIETE EUROS con SETENTA Y TRES CÉNTIMOS	
01.08	m	Canlz san PE corr.dobr.pared e ø 250 mm, SN-8, col Canalización de saneamiento con tubería de Polietileno SN-8 corrugada de doble pared de saneamiento para augas residuais, de diámetro exterior 250 mm, unión por xunta elástica, segundo UNE-EN 13476, capaz de resistir descargas intermitentes de agua a 95° C, certificado AENOR; instalación para enterrar en gabiá segundo NTE/ISA-9, PG-3 e PTSP, i/soleira de material granular, x untas de conexión de tubería, colocacion e proba.	20,70
		VEINTE EUROS con SETENTA CÉNTIMOS	
01.09	u	Arqueta prefabricada 40 x 40 x 50 cm rejilla fundición Suministro y montaje de arqueta-sumidero de paso enterrada, de dimensiones interiores 40x 40x 50 cm, prefabricada de hormigón armado sobre solera de hormigón en masa HM-20/P/40/I de 15 cm de espesor, con marco y rejilla de fundición. Incluso excavación manual y relleno del trasdós con material granular, conexiones de conducciones y remates. Totalmente montada, conexiónada y probada.	142,09
		CIENTO CUARENTA Y DOS EUROS con NUEVE CÉNTIMOS	
01.10	m3	Base de zahorra artificial Base granular de zahorra artificial, medida unha vez ex traída, transportada, extendida e perfilada con motoniveladora e compactada ata a densidade máxima esixida do 100% do Ensaio Proctor Normal ou do 96% do Ensaio Proctor Modificado.	30,84
		TREINTA EUROS con OCHENTA Y CUATRO CÉNTIMOS	
01.11	m3	Hormigón HM-20 con fibra de vidrio en pavimento Hormigón HM-20/P/20 con fibra de vidrio, elaborado en central, en pavimento, i/ p.p. de juntas de dilatación	135,56
		CIENTO TREINTA Y CINCO EUROS con CINCUENTA Y SEIS CÉNTIMOS	

CUADRO DE PRECIOS 1

PAV HORM CAM A LAMOSA, CASTELÁNS, BARCIADEMERA, MACEIRA Y GODÓNS

CÓDIGO	UD	RESUMEN	PRECIO
01.12	PA	Obras accesorias e imprevistas Obras accesorias e imprevistas (A justificar)	200,00

DOSCIENTOS EUROS

CUADRO DE PRECIOS 1

PAV HORM CAM A LAMOSA, CASTELÁNS, BARCIADEMERA, MACEIRA Y GODÓNS

CÓDIGO	UD	RESUMEN	PRECIO
CAPÍTULO 02 RÚA DA PENA, CASTELÁNS			
02.01	m3	Demolición muro de mampostería Demolición de muro de mampostería ejecutada en seco o ligeramente recibida con morteros pobres en muros, con medios mecánicos, incluso retirada de escombros a pie de carga, medido el volumen inicial deducidos huecos; con p.p. de elementos auxiliares de seguridad. Sin incluir el transporte a vertedero.	12,08
		DOCE EUROS con OCHO CÉNTIMOS	
02.02	m2	Demolición de fabrica de bloques Demolición de fábrica de bloques huecos prefabricados de hormigón de hasta 30 cm. de espesor, con martillo rompedor y compresor de 2000 l/min., incluso retirada y carga de escombros, medida la superficie inicial deducidos huecos, sin incluir transporte a vertedero.	12,16
		DOCE EUROS con DIECISEIS CÉNTIMOS	
02.03	m	Corte de pavimento Corte de pavimento con máquina de disco.	1,96
		UN EUROS con NOVENTA Y SEIS CÉNTIMOS	
02.04	m2	Demolición pavimento hormigón Levantamiento de pavimento hormigón, por medios mecanicos, incluida la carga de productos sobrantes pero no el transporte	7,03
		SIETE EUROS con TRES CÉNTIMOS	
02.05	m3	Excavación mecánica en zanja/cimientos en terreno tipo tránsito Excavación mecánica en zanja/cimientos en terreno tipo tránsito con medios mecánicos y hasta una profundidad de 3 m. Con la perfección que sea posible a máquina, incluso carga de productos sobrantes, medida sobre perfil, sin transporte.	6,36
		SEIS EUROS con TREINTA Y SEIS CÉNTIMOS	
02.06	m3	Excavación mecánica zanja/cimientos, terreno roca Excavación mecánica en zanja en terreno tipo roca con medios mecánicos y hasta una profundidad de 3 m. Con la perfección que sea posible a la máquina. Carga de productos sobrantes, medida sobre perfil, sin transporte.	23,33
		VEINTITRES EUROS con TREINTA Y TRES CÉNTIMOS	
02.07	m3	Terraplén procedente de préstamo Terraplén con material seleccionado procedente de préstamos, incluida a extracción, remoción, clasificación y selección del material, carga y transporte, a una distancia igual o inferior a 3 km, extendido, riego a la humedad óptima, compactación y perfilado de rasantes, para la construcción de terraplenes de tierras clasificadas, por capas de espesor acorde con la capacidad del equipo y la naturaleza del terreno, densidad máxima exigida del 100% del Ensayo Proctor Normal o del 96% del Ensayo Proctor Modificado, incluidos el transporte de agua para riego a una distancia comprendida entre 3 e 6 km, herramientas y medios auxiliares, rematado.	21,02
		VEINTIUN EUROS con DOS CÉNTIMOS	
02.08	m3	Transporte con camión basculante Transporte de materiales sueltos de obra, con camión dumper 16 m3, incluido el retorno sin carga, y los tiempos de carga y descarga.	7,73
		SIETE EUROS con SETENTA Y TRES CÉNTIMOS	
02.09	m3	HNE-20 Hormigonado de cimentaciones y alzados con hormigón no estructural HNE-20, de consistencia blanda, tamaño máximo de árido 20 mm y ambiente I-IIa. Fabricado en central y vertido por medios manuales. Puesto en obra segundo EHE.	98,22
		NOVENTA Y OCHO EUROS con VEINTIDOS CÉNTIMOS	
02.10	m2	Mallazo 15x15Ø8 Suministro y colocación de mallazo 15x30Ø8, totalmente instalado	9,84
		NUEVE EUROS con OCHENTA Y CUATRO CÉNTIMOS	
02.11	m2	Perpiaño granito silvestre de 20 cm abujardado 2 caras Cierre de perpiaño de 20 cm de espesor, de granito silvestre con cantos aserrados y abujardado mecanico en 2 caras vistas, colocado a hueso con cemento cola, // rejuntado con mortero de cemento.	165,00
		CIENTO SESENTA Y CINCO EUROS	

CUADRO DE PRECIOS 1

PAV HORM CAM A LAMOSA, CASTELÁNS, BARCIADEMERA, MACEIRA Y GODÓNS

CÓDIGO	UD	RESUMEN	PRECIO
02.12	m3	Base de zahorra artificial Base granular de zahorra artificial, medida unha v ez traída, transportada, extendida e perfilada con motoniveladora e compactada ata a densidade máxima esixida do 100% do Ensaio Proctor Normal ou do 96% do Ensaio Proctor Modificado.	30,84
			TREINTA EUROS con OCHENTA Y CUATRO CÉNTIMOS
02.13	m3	Hormigón HM-20 con fibra de vidrio en pavimento Hormigón HM-20/P/20 con fibra de vidrio, elaborado en central, en pavimento, i/ p.p. de juntas de dilatación	135,56
			CIENTO TREINTA Y CINCO EUROS con CINCUENTA Y SEIS CÉNTIMOS
02.14	ud	Recrido de arqueta de registro (40x40) o sumidero (<=54x31) Recrido de arqueta de registro (40x40) o sumidero (<=54x31) de hormigón en masa de 15 cm de espesor, mediante demolición de pavimento asfáltico o de hormigón, retirada de material sobrante, preparación de superficie, armado y hormigonado, i/ p.p. de medios auxiliares	93,17
			NOVENTA Y TRES EUROS con DIECISIETE CÉNTIMOS
02.15	PA	Obras accesorias e imprevistas Obras accesorias e imprevistas (A justificar)	200,00
			DOSCIENTOS EUROS

CUADRO DE PRECIOS 1

PAV HORM CAM A LAMOSA, CASTELÁNS, BARCIADEMERA, MACEIRA Y GODÓNS

CÓDIGO	UD	RESUMEN	PRECIO
CAPÍTULO 03 RÚA LUDEIROS EN A PENEDA, BARCIA DE MERA			
03.01	m2	Preparación de camino a hormigonar Preparacion caminos existentes en los cuales el trabajo propio de la motoniveladora no es suficiente, consistente en desbroce, limpieza y retirada de escombros, limpieza o apertura de cunetas, aporte de recebos, nivelación y compactación del mismo. No incluye excavación en roca.	2,67
		DOS EUROS con SESENTA Y SIETE CÉNTIMOS	
03.02	m	Corte de pavimento Corte de pavimento con máquina de disco.	1,96
		UN EUROS con NOVENTA Y SEIS CÉNTIMOS	
03.03	m2	Fresado pavimento asfáltico de 5 cm, en superficies pequeñas Fresado pavimento asfáltico de 5 cm de espesor, en superficies pequeñas, realizado por medios mecanicos, i/ barrido, carga y transporte de productos sobrantes a vertedero.	6,60
		SEIS EUROS con SESENTA CÉNTIMOS	
03.04	m3	Base de zahorra artificial Base granular de zahorra artificial, medida unha v ez ex traída, transportada, extendida e perfilada con motoniveladora e compactada ata a densidade máxima esixida do 100% do Ensaio Proctor Normal ou do 96% do Ensaio Proctor Modificado.	30,84
		TREINTA EUROS con OCHENTA Y CUATRO CÉNTIMOS	
03.05	m3	Hormigón HM-20 con fibra de vidrio en pavimento Hormigón HM-20/P/20 con fibra de vidrio, elaborado en central, en pavimento, i/ p.p. de juntas de dilatación	135,56
		CIENTO TREINTA Y CINCO EUROS con CINCUENTA Y SEIS CÉNTIMOS	
03.06	PA	Obras accesorias e imprevistas Obras accesorias e imprevistas (A JUSTIFICAR)	165,00
		CIENTO SESENTA Y CINCO EUROS	

CUADRO DE PRECIOS 1

PAV HORM CAM A LAMOSA, CASTELÁNS, BARCIADEMERA, MACEIRA Y GODÓNS

CÓDIGO	UD	RESUMEN	PRECIO
CAPÍTULO 04 CAMIÑO FORNO TELLEIRO, BARCIA DE MERA			
04.01	m2	Preparación de camino a hormigonar Preparacion caminos existentes en los cuales el trabajo propio de la motoniveladora no es suficiente, consistente en desbroce, limpieza y retirada de escombros, limpieza o apertura de cunetas, aporte de recibos, nivelación y compactación del mismo. No incluye excavación en roca.	2,67
		DOS EUROS con SESENTA Y SIETE CÉNTIMOS	
04.02	m	Corte de pavimento Corte de pavimento con máquina de disco.	1,96
		UN EUROS con NOVENTA Y SEIS CÉNTIMOS	
04.03	m2	Demolición pavimento hormigón Levantamiento de pavimento hormigón, por medios mecánicos, incluida la carga de productos sobrantes pero no el transporte	7,03
		SIETE EUROS con TRES CÉNTIMOS	
04.04	m3	Excavación mecánica en zanja/cimientos en terreno tipo tránsito Excavación mecánica en zanja/cimientos en terreno tipo tránsito con medios mecánicos y hasta una profundidad de 3 m. Con la perfección que sea posible a máquina, incluso carga de productos sobrantes, medida sobre perfil, sin transporte.	6,36
		SEIS EUROS con TREINTA Y SEIS CÉNTIMOS	
04.05	m3	Excavación mecánica zanja/cimientos, terreno roca Excavación mecánica en zanja en terreo tipo roca con medios mecánicos y hasta una profundidad de 3 m. Con la perfección que sea posible a la máquina. Carga de productos sobrantes, medida sobre perfil, sin transporte.	23,33
		VEINTITRES EUROS con TREINTA Y TRES CÉNTIMOS	
04.06	m3	Transporte con camión basculante Transporte de materiales sueltos de obra, con camión dumper 16 m3, incluido el retorno sin carga, y los tiempos de carga y descarga.	7,73
		SIETE EUROS con SETENTA Y TRES CÉNTIMOS	
04.07	m	Canaleta fundición, 300X200 mm reja fund clase C-250 Formación de canaleta prefabricada de drenaje para uso público de fundición, 300 mm de ancho e 200 mm de alto, con reja de fundición ductil, clase C-250 segun UNE-EN 124 e UNE-EN 1433, realizado sobre solera de hormigón en masa HM-25/B/20/I de 15 cm de espesor y paredes de 8 cm. Incluso p/p de piezas especiales, recibido, incluyendo el relleno del trasdós y sin incluir la excavación. Totalmente montado, conexionado a la red general de desagüe con tubo de Ø160 mm y probado..	120,23
		CIENTO VEINTE EUROS con VEINTITRES CÉNTIMOS	
04.08	m3	Base de zahorra artificial Base granular de zahorra artificial, medida unha vez ex traída, transportada, extendida e perfilada con motoniveladora e compactada ata a densidade máxima esixida do 100% do Ensaio Proctor Normal ou do 96% do Ensaio Proctor Modificado.	30,84
		TREINTA EUROS con OCHENTA Y CUATRO CÉNTIMOS	
04.09	m3	Hormigón HM-20 con fibra de vidrio en pavimento Hormigón HM-20/P/20 con fibra de vidrio, elaborado en central, en pavimento, i/ p.p. de juntas de dilatación	135,56
		CIENTO TREINTA Y CINCO EUROS con CINCUENTA Y SEIS CÉNTIMOS	
04.10	ud	Señal de STOP de 60 cm Señal de obligación de parada (STOP) pintada de forma octogonal de 60 cm de lado, incluyendo poste de sustentación galvanizado, tornillería, y cimentación, excavación manual en terreo compacto hasta una profundidad de 1,5 m y hormigonado con de hormigón HM-20/P/20, totalmente colocado.	161,70
		CIENTO SESENTA Y UN EUROS con SETENTA CÉNTIMOS	
04.11	PA	Obras accesorias e imprevistas Obras accesorias e imprevistas (A JUSTIFICAR)	165,00
		CIENTO SESENTA Y CINCO EUROS	

CUADRO DE PRECIOS 1

PAV HORM CAM A LAMOSA, CASTELÁNS, BARCIADEMERA, MACEIRA Y GODÓNS

CÓDIGO	UD	RESUMEN	PRECIO
CAPÍTULO 05 RÚA ALDEA D'ALA, PORTAPARADA			
05.01	m	Corte de pavimento Corte de pavimento con máquina de disco.	1,96
			UN EUROS con NOVENTA Y SEIS CÉNTIMOS
05.02	m2	Demolición pavimento hormigón Levantamiento de pavimento hormigón, por medios mecánicos, incluida la carga de productos sobrantes pero no el transporte	7,03
			SIETE EUROS con TRES CÉNTIMOS
05.03	m3	Excavación mecánica en zanja/cimientos en terreno tipo tránsito Excavación mecánica en zanja/cimientos en terreno tipo tránsito con medios mecánicos y hasta una profundidad de 3 m. Con la perfección que sea posible a máquina, incluso carga de productos sobrantes, medida sobre perfil, sin transporte.	6,36
			SEIS EUROS con TREINTA Y SEIS CÉNTIMOS
05.04	m3	Excavación mecánica zanja/cimientos, terreno roca Excavación mecánica en zanja en terreo tipo roca con medios mecánicos y hasta una profundidad de 3 m. Con la perfección que sea posible a la máquina. Carga de productos sobrantes, medida sobre perfil, sin transporte.	23,33
			VEINTITRES EUROS con TREINTA Y TRES CÉNTIMOS
05.05	m3	Relleno trasdos con material seleccionado Relleno localizado con material seleccionado, extendido, humectado y compactado por tongadas, con material procedente de la excavación. Incluso carga, transporte y descarga a pie de tajo del material a utilizar en los trabajos de relleno y humectación de los mismos, con un grado de compactación del 95% del Proctor Modificado.	7,85
			SIETE EUROS con OCHENTA Y CINCO CÉNTIMOS
05.06	m3	Terraplén procedente de préstamo Terraplén con material seleccionado procedente de préstamos, incluida a extracción, remoción, clasificación y selección del material, carga y transporte, a una distancia igual o inferior a 3 km, extendido, riego a la humedad óptima, compactación y perfilado de rasantes, para la construcción de terraplenes de tierras clasificadas, por capas de espesor acorde con la capacidad del equipo y la naturaleza del terreno, densidad máxima exigida del 100% del Ensayo Proctor Normal o del 96% del Ensayo Proctor Modificado, incluidos el transporte de agua para riego a una distancia comprendida entre 3 e 6 km, herramientas y medios auxiliares, rematado.	21,02
			VEINTIUN EUROS con DOS CÉNTIMOS
05.07	m3	Transporte con camión basculante Transporte de materiales sueltos de obra, con camión dumper 16 m3, incluido el retorno sin carga, y los tiempos de carga y descarga.	7,73
			SIETE EUROS con SETENTA Y TRES CÉNTIMOS
05.08	m2	Muro mampostería piedra granítica H<=2 Mampostería de piedra granítica, en muros y obras de contención o sostenimiento, con acabado rústico en cara vista. Construido a base de piedra granítica cortada en bloque de peso superior a 750 kg/ud. Cada bloque se apoyará por su cara inferior en otros dos por lo menos, cada dos soga habrá un tizón de profundidad mínima vez y media la de la hilada, y en el intradós tendrá un desplome de 0,10m. por m. ripiado y terminado, segundo NTE-EFP-6, incluido material, mano de obra y transporte. Incluso limpieza y retirada deascallos. Totalmente rematado. Altura del muro <= 2 m.	86,92
			OCHENTA Y SEIS EUROS con NOVENTA Y DOS CÉNTIMOS
05.09	m3	HNE-20 Hormigonado de cimentaciones y alzados con hormigón no estructural HNE-20, de consistencia blanda, tamaño máximo de árido 20 mm y ambiente I-IIa. Fabricado en central y vertido por medios manuales. Puesto en obra segundo EHE.	98,22
			NOVENTA Y OCHO EUROS con VEINTIDOS CÉNTIMOS
05.10	m2	Preparación de camino a hormigonar Preparación caminos existentes en los cuales el trabajo propio de la motoniveladora no es suficiente, consistente en desbroce, limpieza y retirada de escombros, limpieza o apertura de cunetas, aporte de reebos, nivelación y compactación del mismo. No incluye excavación en roca.	2,67
			DOS EUROS con SESENTA Y SIETE CÉNTIMOS

CUADRO DE PRECIOS 1

PAV HORM CAM A LAMOSA, CASTELÁNS, BARCIADEMERA, MACEIRA Y GODÓNS

CÓDIGO	UD	RESUMEN	PRECIO
05.11	m3	Base de zahorra artificial Base granular de zahorra artificial, medida unha v ez ex traída, transportada, extendida e perfilada con motoriveladora e compactada ata a densidade máxima esixida do 100% do Ensaio Proctor Normal ou do 96% do Ensaio Proctor Modificado.	30,84
		TREINTA EUROS con OCHENTA Y CUATRO CÉNTIMOS	
05.12	m3	Hormigón HM-20 con fibra de vidrio en pavimento Hormigón HM-20/P/20 con fibra de vidrio, elaborado en central, en pavimento, i/ p.p. de juntas de dilatación	135,56
		CIENTO TREINTA Y CINCO EUROS con CINCUENTA Y SEIS CÉNTIMOS	
05.13	Ud	Recrecido de pozo de registro de hormigón con fibra Recrecido de pozo de registro de hormigón en masa de 20 cm de espesor, mediante demolición de pavimento asfáltico o de hormigón, retirada de material sobrante, preparación da superficie, armado y hormigonado, i/p.p. de medios auxiliares.	161,99
		CIENTO SESENTA Y UN EUROS con NOVENTA Y NUEVE CÉNTIMOS	
05.14	ud	Señal de STOP de 60 cm Señal de obligación de parada (STOP) pintada de forma octogonal de 60 cm de lado, incluyendo poste de sustentación galvanizado, tornillería, y cimentación, excavación manual en terreo compacto hasta una profundidad de 1,5 m y hormigonado con de hormigón HM-20/P/20, totalmente colocado.	161,70
		CIENTO SESENTA Y UN EUROS con SETENTA CÉNTIMOS	
05.15	m2	Marca vial reflexiva en símbolos y letreros m2 marca vial reflexiva en símbolos y letreros, con pintura reflexiva y microesferas de vidrio, realizada con máquina, incluso replanteo y premarcaje. Medida a superficie realmente pintada.	17,94
		DIECISIETE EUROS con NOVENTA Y CUATRO CÉNTIMOS	
05.16	PA	Obras accesorias e imprevistas Obras accesorias e imprevistas (A justificar)	200,00
		DOSCIENTOS EUROS	

CUADRO DE PRECIOS 1

PAV HORM CAM A LAMOSA, CASTELÁNS, BARCIADEMERA, MACEIRA Y GODÓNS

CÓDIGO	UD	RESUMEN	PRECIO
CAPÍTULO 06 RÚA SUTIBAL, GODÓNS			
06.01	m2	Preparación de camino a hormigonar Preparación caminos existentes en los cuales el trabajo propio de la motoniveladora no es suficiente, consistente en desbroce, limpieza y retirada de escombros, limpieza o apertura de cunetas, aporte de recebos, nivelación y compactación del mismo. No incluye excavación en roca.	2,67
		DOS EUROS con SESENTA Y SIETE CÉNTIMOS	
06.02	m	Corte de pavimento Corte de pavimento con máquina de disco.	1,96
		UN EUROS con NOVENTA Y SEIS CÉNTIMOS	
06.03	m2	Demolición pavimento hormigón Levantamiento de pavimento hormigón, por medios mecánicos, incluida la carga de productos sobrantes pero no el transporte	7,03
		SIETE EUROS con TRES CÉNTIMOS	
06.04	m3	Transporte con camión basculante Transporte de materiales sueltos de obra, con camión dumper 16 m3, incluido el retorno sin carga, y los tiempos de carga y descarga.	7,73
		SIETE EUROS con SETENTA Y TRES CÉNTIMOS	
06.05	ud	Suministro y colocación de tapa de fundición de 60x60 cm Suministro y montaje de tapa de fundición en arqueta existente de 60x60 cm. Totalmente montada y terminada.	82,22
		OCHENTA Y DOS EUROS con VEINTIDOS CÉNTIMOS	
06.06	m3	Hormigón HM-20 con fibra de vidrio en pavimento Hormigón HM-20/P/20 con fibra de vidrio, elaborado en central, en pavimento, i/ p.p. de juntas de dilatación	135,56
		CIENTO TREINTA Y CINCO EUROS con CINCUENTA Y SEIS CÉNTIMOS	
06.07	ud	Recrido de arqueta de registro (40x40) o sumidero (<=54x31) Recrido de arqueta de registro (40x40) o sumidero (<=54x31) de hormigón en masa de 15 cm de espesor, mediante demolición de pavimento asfáltico o de hormigón, retirada de material sobrante, preparación de superficie, armado y hormigonado, i/ p.p. de medios auxiliares	93,17
		NOVENTA Y TRES EUROS con DIECISIETE CÉNTIMOS	
06.08	PA	Obras accesorias e imprevistas Obras accesorias e imprevistas (A justificar)	200,00
		DOSCIENTOS EUROS	

CUADRO DE PRECIOS 1

PAV HORM CAM A LAMOSA, CASTELÁNS, BARCIADEMERA, MACEIRA Y GODÓNS

CÓDIGO	UD	RESUMEN	PRECIO
CAPÍTULO 07 GESTIÓN DE RESIDUOS			
07.01	m3	Gestión en centro autorizado de residuos de hormigón y asfalto Gestión controlada en centro de reciclaje, de residuos de hormigón inertes y pavimento asfáltico, procedentes de construcción o demolición, según Catálogo Europeo de Residuos	12,12
		DOCE EUROS con DOCE CÉNTIMOS	
07.02	m3	Gestión en centro autorizado de tierras y mat. pétreos mezclado Gestión controlada en centro de reciclaje, de tierras y materiales pétreos mezclados.	6,18
		SEIS EUROS con DIECIOCHO CÉNTIMOS	
07.03	m ³	Gestión en centro autorizado de restos vegetales de desbroces Gestión controlada en centro de reciclaje, de residuos procedentes de desbroce de terreno.	7,00
		SIETE EUROS	

CUADRO DE PRECIOS 1

PAV HORM CAM A LAMOSA, CASTELÁNS, BARCIADEMERA, MACEIRA Y GODÓNS

CÓDIGO	UD	RESUMEN	PRECIO
CAPÍTULO 08 SEGURIDAD Y SALUD			
08.01	m	Banda sinalización bicolor plástico 8 Banda de sinalización de plástico de 8 cm de ancho suministrada en rolos de 250 metros, colocada.	0,79
		CERO EUROS con SETENTA Y NUEVE CÉNTIMOS	
08.02	Ud	Cartel indicativo plástico 45x30 Cartel de plástico serigrafiado de dimensiones 45x 30 cm, en varios motivos, colocado con puntas.	14,28
		CATORCE EUROS con VEINTIOCHO CÉNTIMOS	
08.03	Ud	Cono sinalización vial 50 refl amtz 5 Cono de PVC para sinalización vial de 50 cm de altura, en color amarillo con franja blanca reflectante, considerando 5 usos, colocado.	3,58
		TRES EUROS con CINCUENTA Y OCHO CÉNTIMOS	
08.04	Ud	Panel reflectante zona excluida ó tráfico 80x20cm 5 usos Panel zona excluida ó tráfico de chapa de acero galvanizada prelacada con bandas y remallas e blancas de 80x 20 cm de dimensiones, 1,8 mm de grosor e bordo de rigidez, con láminas adhesivas reflectantes, considerando 5 usos, colocado.	8,62
		OCHO EUROS con SESENTA Y DOS CÉNTIMOS	
08.05	Ud	Sinal reflectante triangular de perigo 70mm sobre cabaleta 5usos Sinal de tráfico triangular de perigo en chapa de acero galvanizada prelacada de 70 cm de lado, 1,8 mm de grosor e bordo de rigidez, con láminas adhesivas reflectantes, colocada sobre cabaleta, considerando 5 usos.	16,92
		DIECISEIS EUROS con NOVENTA Y DOS CÉNTIMOS	
08.06	Ud	Botiquin individual con funda Subministración de botiquin individual con funda para personal de incendios composto por: 2 Apósito para quemaduras de 7,5 x 10 cm, 4 Monodosis de crema para quemaduras, 4 Toallita amoníaco para picaduras de insectos, 2 Compresa estéril 15 x 26, 1 rolo de esparadrápalo 1,25x5, 4 Toallina impregnada de alcohol, 1 venda elástica de 8 cm X 400 cm, 1 folleto de primeros auxilios e as especificacións correspondentes a cada producto, 1 Envase tiritas plástico variedad 15 unidades, 5 Ampollas de suero fisiológico de 5 ml unidad, 4 Monodosis antiséptico de 10 ml unidad. Todo o material será de primeira calidade e de recente fabricación. Contido mínimo.	14,01
		CATORCE EUROS con UN CÉNTIMOS	

Covelo, marzo de 2024

EL INGENIERO INDUSTRIAL

David Pujales Lorenzo



CAPITULO II

CUADROS DE PRECIOS 2

CUADRO DE PRECIOS 2

PAV HORM CAM A LAMOSA, CASTELÁNS, BARCIADEMERA, MACEIRA Y GODÓNS

CÓDIGO	UD	RESUMEN	PRECIO
CAPÍTULO 01 RÚA DO LAGAR, A LAMOSA			
01.01	m2	Preparación de camino a hormigonar Preparacion caminos existentes en los cuales el trabajo propio de la motoniveladora no es suficiente, consistente en desbroce, limpieza y retirada de escombros, limpieza o apertura de cunetas, aporte de recibos, nivelación y compactación del mismo. No incluye excavación en roca.	
		Mano de obra.....	2,40
		Maquinaria.....	0,19
		Resto de obra y materiales.....	0,08
		TOTAL PARTIDA.....	2,67
01.02	m	Corte de pavimento Corte de pavimento con máquina de disco.	
		Mano de obra.....	1,65
		Maquinaria.....	0,25
		Resto de obra y materiales.....	0,06
		TOTAL PARTIDA.....	1,96
01.03	m2	Demolición de pavimento asfáltico Levantamiento de pavimento asfáltico, por medios mecanicos, incluida la cargade productos sobrantes pero no el transporte	
		Mano de obra.....	1,03
		Maquinaria.....	1,89
		Resto de obra y materiales.....	0,09
		TOTAL PARTIDA.....	3,01
01.04	m3	Excavación mecánica en zanja/cimientos en terreno tipo tránsito Excavación mecánica en zanja/cimientos en terreno tipo tránsito con medios mecánicos y hasta una profundidad de 3 m. Con la perfección que sea posible a máquina, incluso carga de productos sobrantes, medida sobre perfil, sin transporte.	
		Maquinaria.....	6,17
		Resto de obra y materiales.....	0,19
		TOTAL PARTIDA.....	6,36
01.05	m3	Excavación mecánica zanja/cimientos, terreno roca Excavación mecánica en zanja en terreo tipo roca con medios mecánicos y hasta una profundidad de 3 m. Con la perfección que sea posible a la máquina. Carga de productos sobrantes, medida sobre perfil, sin transporte.	
		Maquinaria.....	22,65
		Resto de obra y materiales.....	0,68
		TOTAL PARTIDA.....	23,33
01.06	m³	Relleno y compactado mecánico de zanjas Relleno y compactado mecánico de zanjas con medios mecánicos.	
		Mano de obra.....	1,18
		Maquinaria.....	1,70
		Resto de obra y materiales.....	0,09
		TOTAL PARTIDA.....	2,97
01.07	m3	Transporte con camión basculante Transporte de materiales sueltos de obra, con camión dumper 16 m3, incluido el retorno sin carga, y los tiempos de carga y descarga.	
		Maquinaria.....	7,50
		Resto de obra y materiales.....	0,23
		TOTAL PARTIDA.....	7,73
01.08	m	Canlz san PE corr.dobr.parede ø 250 mm, SN-8, col Canalización de saneamiento con tubería de Polietileno SN-8 corrugada de doble pared de saneamiento para augas residuais, de diámetro exterior 250 mm, unión por x unta elástica, segundo UNE-EN 13476, capaz de resistir descargas intermitentes de auga a 95° C, certificado AE-NOR; instalación para enterrar en gabia segundo NTE/ISA-9, PG-3 e PTSP, i/soleira de material granular, x untas de conexión de tubería, colocacion e proba.	
		Mano de obra.....	4,91
		Resto de obra y materiales.....	15,79
		TOTAL PARTIDA.....	20,70

CUADRO DE PRECIOS 2

PAV HORM CAM A LAMOSA, CASTELÁNS, BARCIADEMERA, MACEIRA Y GODÓNS

CÓDIGO	UD	RESUMEN		PRECIO
01.09	u	Arqueta prefabricada 40 x 40 x 50 cm rejilla fundición Suministro y montaje de arqueta-sumidero de paso enterrada, de dimensiones interiores 40x 40x 50 cm, prefabricada de hormigón armado sobre solera de hormigón en masa HM-20/P/40/I de 15 cm de espesor, con marco y rejilla de fundición. Incluso excavación manual y relleno del trasdós con material granular, conexiones de conducciones y remates. Totalmente montada, conexiónada y probada.		
			Mano de obra.....	28,77
			Resto de obra y materiales.....	113,32
			TOTAL PARTIDA.....	142,09
01.10	m3	Base de zahorra artificial Base granular de zahorra artificial, medida unha v ez ex traída, transportada, extendida e perfilada con motoriveladora e compactada ata a densidade máxima esixida do 100% do Ensaio Proctor Normal ou do 96% do Ensaio Proctor Modificado.		
			Mano de obra.....	0,18
			Maquinaria.....	4,81
			Resto de obra y materiales.....	25,85
			TOTAL PARTIDA.....	30,84
01.11	m3	Hormigón HM-20 con fibra de vidrio en pavimento Hormigón HM-20/P/20 con fibra de vidrio, elaborado en central, en pavimento, i/ p.p. de juntas de dilatación		
			Mano de obra.....	14,73
			Maquinaria.....	0,51
			Resto de obra y materiales.....	120,32
			TOTAL PARTIDA.....	135,56
01.12	PA	Obras accesorias e imprevistas Obras accesorias e imprevistas (A justificar)		
			TOTAL PARTIDA.....	200,00

CUADRO DE PRECIOS 2

PAV HORM CAM A LAMOSA, CASTELÁNS, BARCIADEMERA, MACEIRA Y GODÓNS

CÓDIGO	UD	RESUMEN	PRECIO
CAPÍTULO 02 RÚA DA PENA, CASTELÁNS			
02.01	m3	Demolición muro de mampostería Demolición de muro de mampostería ejecutada en seco o ligeramente recibida con morteros pobres en muros, con medios mecánicos, incluso retirada de escombros a pie de carga, medido el volumen inicial deducidos huecos; con p.p. de elementos auxiliares de seguridad. Sin incluir el transporte a vertedero.	
		Mano de obra.....	2,35
		Maquinaria.....	9,38
		Resto de obra y materiales.....	0,35
		TOTAL PARTIDA.....	12,08
02.02	m2	Demolición de fabrica de bloques Demolición de fábrica de bloques huecos prefabricados de hormigón de hasta 30 cm. de espesor, con martillo rompedor y compresor de 2000 l/min., incluso retirada y carga de escombros, medida la superficie inicial deducidos huecos, sin incluir transporte a vertedero.	
		Mano de obra.....	8,16
		Maquinaria.....	3,65
		Resto de obra y materiales.....	0,35
		TOTAL PARTIDA.....	12,16
02.03	m	Corte de pavimento Corte de pavimento con máquina de disco.	
		Mano de obra.....	1,65
		Maquinaria.....	0,25
		Resto de obra y materiales.....	0,06
		TOTAL PARTIDA.....	1,96
02.04	m2	Demolición pavimento hormigón Levantamiento de pavimento hormigón, por medios mecánicos, incluida la carga de productos sobrantes pero no el transporte	
		Mano de obra.....	2,34
		Maquinaria.....	4,49
		Resto de obra y materiales.....	0,20
		TOTAL PARTIDA.....	7,03
02.05	m3	Excavación mecánica en zanja/cimientos en terreno tipo tránsito Excavación mecánica en zanja/cimientos en terreno tipo tránsito con medios mecánicos y hasta una profundidad de 3 m. Con la perfección que sea posible a máquina, incluso carga de productos sobrantes, medida sobre perfil, sin transporte.	
		Maquinaria.....	6,17
		Resto de obra y materiales.....	0,19
		TOTAL PARTIDA.....	6,36
02.06	m3	Excavación mecánica zanja/cimientos, terreno roca Excavación mecánica en zanja en terreo tipo roca con medios mecánicos y hasta una profundidad de 3 m. Con la perfección que sea posible a la máquina. Carga de productos sobrantes, medida sobre perfil, sin transporte.	
		Maquinaria.....	22,65
		Resto de obra y materiales.....	0,68
		TOTAL PARTIDA.....	23,33
02.07	m3	Terraplén procedente de préstamo Terraplén con material seleccionado procedente de préstamos, incluida a extracción, remoción, clasificación y selección del material, carga y transporte, a una distancia igual o inferior a 3 km, extendido, riego a la humedad óptima, compactación y perfilado de rasantes, para la construcción de terraplenes de tierras clasificadas, por capas de espesor acorde con la capacidad del equipo y la naturaleza del terreno, densidad máxima exigida del 100% del Ensayo Proctor Normal o del 96% del Ensayo Proctor Modificado, incluidos el transporte de agua para riego a una distancia comprendida entre 3 e 6 km, herramientas y medios auxiliares, rematado.	
		Mano de obra.....	0,61
		Maquinaria.....	12,65
		Resto de obra y materiales.....	7,76
		TOTAL PARTIDA.....	21,02

CUADRO DE PRECIOS 2

PAV HORM CAM A LAMOSA, CASTELÁNS, BARCIADEMERA, MACEIRA Y GODÓNS

CÓDIGO	UD	RESUMEN	PRECIO
02.08	m3	Transporte con camión basculante Transporte de materiales sueltos de obra, con camión dumper 16 m3, incluido el retorno sin carga, y los tiempos de carga y descarga.	
		Maquinaria.....	7,50
		Resto de obra y materiales.....	0,23
		TOTAL PARTIDA.....	7,73
02.09	m3	HNE-20 Hormigonado de cimentaciones y alzados con hormigón no estructural HNE-20, de consistencia blanda, tamaño máximo de árido 20 mm y ambiente I-IIa. Fabricado en central y vertido por medios manuales. Puesto en obra segundo EHE.	
		Mano de obra.....	14,69
		Resto de obra y materiales.....	83,53
		TOTAL PARTIDA.....	98,22
02.10	m2	Mallazo 15x15Ø8 Suministro y colocación de mallazo 15x30Ø8, totalmente instalado	
		Mano de obra.....	5,05
		Resto de obra y materiales.....	4,79
		TOTAL PARTIDA.....	9,84
02.11	m2	Perpiaño granito silvestre de 20 cm abujardado 2 caras Cierre de perpiaño de 20 cm de espesor, de granito silvestre con cantos aserrados y abujardado mecanico en 2 caras vistas, colocado a hueso con cemento cola, /i/ rejuntado con mortero de cemento.	
		Mano de obra.....	27,30
		Maquinaria.....	12,91
		Resto de obra y materiales.....	124,79
		TOTAL PARTIDA.....	165,00
02.12	m3	Base de zahorra artificial Base granular de zahorra artificial, medida unha v ez ex traída, transportada, extendida e perfilada con motoniveladora e compactada ata a densidade máxima esixida do 100% do Ensaio Proctor Normal ou do 96% do Ensaio Proctor Modificado.	
		Mano de obra.....	0,18
		Maquinaria.....	4,81
		Resto de obra y materiales.....	25,85
		TOTAL PARTIDA.....	30,84
02.13	m3	Hormigón HM-20 con fibra de vidrio en pavimento Hormigón HM-20/P/20 con fibra de vidrio, elaborado en central, en pavimento, /i/ p.p. de juntas de dilatación	
		Mano de obra.....	14,73
		Maquinaria.....	0,51
		Resto de obra y materiales.....	120,32
		TOTAL PARTIDA.....	135,56
02.14	ud	Recricido de arqueta de registro (40x40) o sumidero (<=54x31) Recricido de arqueta de registro (40x40) o sumidero (<=54x31)de hormigón en masa de 15 cm de espesor, mediante demolición de pavimento asfáltico o de hormigón, retirada de material sobrante, preparación de superficie, armado y hormigonado, /i/ p.p. de medios auxiliares	
		Mano de obra.....	48,43
		Maquinaria.....	14,72
		Resto de obra y materiales.....	30,02
		TOTAL PARTIDA.....	93,17
02.15	PA	Obras accesorias e imprevistas Obras accesorias e imprevistas (A justificar)	
		TOTAL PARTIDA.....	200,00

CUADRO DE PRECIOS 2

PAV HORM CAM A LAMOSA, CASTELÁNS, BARCIADEMERA, MACEIRA Y GODÓNS

CÓDIGO	UD	RESUMEN	PRECIO
CAPÍTULO 03 RÚA LUDEIROS EN A PENEDA, BARCIA DE MERA			
03.01	m2	Preparación de camino a hormigonar Preparacion caminos existentes en los cuales el trabajo propio de la motoniveladora no es suficiente, consistente en desbroce, limpieza y retirada de escombros, limpieza o apertura de cunetas, aporte de recebos, nivelación y compactación del mismo. No incluye excavación en roca.	
		Mano de obra.....	2,40
		Maquinaria.....	0,19
		Resto de obra y materiales.....	0,08
		TOTAL PARTIDA.....	2,67
03.02	m	Corte de pavimento Corte de pavimento con máquina de disco.	
		Mano de obra.....	1,65
		Maquinaria.....	0,25
		Resto de obra y materiales.....	0,06
		TOTAL PARTIDA.....	1,96
03.03	m2	Fresado pavimento asfáltico de 5 cm, en superficies pequeñas Fresado pavimento asfáltico de 5 cm de espesor, en superficies pequeñas, realizado por medios mecanicos, i/ barrido, carga y transporte de productos sobrantes a vertedero.	
		Mano de obra.....	0,15
		Maquinaria.....	6,26
		Resto de obra y materiales.....	0,19
		TOTAL PARTIDA.....	6,60
03.04	m3	Base de zahorra artificial Base granular de zahorra artificial, medida unha v ez ex traída, transportada, extendida e perfilada con motoniveladora e compactada ata a densidade máxima esixida do 100% do Ensaio Proctor Normal ou do 96% do Ensaio Proctor Modificado.	
		Mano de obra.....	0,18
		Maquinaria.....	4,81
		Resto de obra y materiales.....	25,85
		TOTAL PARTIDA.....	30,84
03.05	m3	Hormigón HM-20 con fibra de vidrio en pavimento Hormigón HM-20/P/20 con fibra de vidrio, elaborado en central, en pavimento, i/ p.p. de juntas de dilatación	
		Mano de obra.....	14,73
		Maquinaria.....	0,51
		Resto de obra y materiales.....	120,32
		TOTAL PARTIDA.....	135,56
03.06	PA	Obras accesorias e imprevistas Obras accesorias e imprevistas (A JUSTIFICAR)	
		TOTAL PARTIDA.....	165,00

CUADRO DE PRECIOS 2

PAV HORM CAM A LAMOSA, CASTELÁNS, BARCIADEMERA, MACEIRA Y GODÓNS

CÓDIGO	UD	RESUMEN	PRECIO
CAPÍTULO 04 CAMIÑO FORNO TELLEIRO, BARCIA DE MERA			
04.01	m2	Preparación de camino a hormigonar Preparacion caminos existentes en los cuales el trabajo propio de la motoniveladora no es suficiente, consistente en desbroce, limpieza y retirada de escombros, limpieza o apertura de cunetas, aporte de recebos, nivelación y compactación del mismo. No incluye excavación en roca.	
		Mano de obra.....	2,40
		Maquinaria.....	0,19
		Resto de obra y materiales.....	0,08
		TOTAL PARTIDA.....	2,67
04.02	m	Corte de pavimento Corte de pavimento con máquina de disco.	
		Mano de obra.....	1,65
		Maquinaria.....	0,25
		Resto de obra y materiales.....	0,06
		TOTAL PARTIDA.....	1,96
04.03	m2	Demolición pavimento hormigón Levantamiento de pavimento hormigón, por medios mecanicos, incluida la carga de productos sobrantes pero no el transporte	
		Mano de obra.....	2,34
		Maquinaria.....	4,49
		Resto de obra y materiales.....	0,20
		TOTAL PARTIDA.....	7,03
04.04	m3	Excavación mecánica en zanja/cimientos en terreno tipo tránsito Excavación mecánica en zanja/cimientos en terreno tipo tránsito con medios mecánicos y hasta una profundidad de 3 m. Con la perfección que sea posible a máquina, incluso carga de productos sobrantes, medida sobre perfil, sin transporte.	
		Maquinaria.....	6,17
		Resto de obra y materiales.....	0,19
		TOTAL PARTIDA.....	6,36
04.05	m3	Excavación mecánica zanja/cimientos, terreno roca Excavación mecánica en zanja en terreo tipo roca con medios mecánicos y hasta una profundidad de 3 m. Con la perfección que sea posible a la máquina. Carga de productos sobrantes, medida sobre perfil, sin transporte.	
		Maquinaria.....	22,65
		Resto de obra y materiales.....	0,68
		TOTAL PARTIDA.....	23,33
04.06	m3	Transporte con camión basculante Transporte de materiales sueltos de obra, con camión dumper 16 m3, incluido el retorno sin carga, y los tiempos de carga y descarga.	
		Maquinaria.....	7,50
		Resto de obra y materiales.....	0,23
		TOTAL PARTIDA.....	7,73
04.07	m	Canaleta fundición, 300X200 mm reja fund clase C-250 Formación de canaleta prefabricada de drenaje para uso público de fundición, 300 mm de ancho e 200 mm de alto, con reja de fundición ductil, clase C-250 segun UNE-EN 124 e UNE-EN 1433, realizado sobre solera de hormigón en masa HM-25/B/20/I de 15 cm de espesor y paredes de 8 cm. Incluso p/p de piezas especiales, recibido, incluyendo el relleno del trasdós y sin incluir la excavación. Totalmente montado, conexionado a la red general de desagüe con tubo de Ø160 mm y probado..	
		Mano de obra.....	14,73
		Resto de obra y materiales.....	105,50
		TOTAL PARTIDA.....	120,23

CUADRO DE PRECIOS 2

PAV HORM CAM A LAMOSA, CASTELÁNS, BARCIADEMERA, MACEIRA Y GODÓNS

CÓDIGO	UD	RESUMEN	PRECIO
04.08	m3	Base de zahorra artificial Base granular de zahorra artificial, medida unha v ez ex traída, transportada, extendida e perfilada con motoriveladora e compactada ata a densidade máxima esixida do 100% do Ensaio Proctor Normal ou do 96% do Ensaio Proctor Modificado.	
		Mano de obra.....	0,18
		Maquinaria.....	4,81
		Resto de obra y materiales.....	25,85
		TOTAL PARTIDA.....	30,84
04.09	m3	Hormigón HM-20 con fibra de vidrio en pavimento Hormigón HM-20/P/20 con fibra de vidrio, elaborado en central, en pavimento, i/ p.p. de juntas de dilatación	
		Mano de obra.....	14,73
		Maquinaria.....	0,51
		Resto de obra y materiales.....	120,32
		TOTAL PARTIDA.....	135,56
04.10	ud	Señal de STOP de 60 cm Señal de obligación de parada (STOP) pintada de forma octogonal de 60 cm de lado, incluyendo poste de sustentación galvanizado, tornillería, y cimentación, excavación manual en terreo compacto hasta una profundidad de 1,5 m y hormigonado con de hormigón HM-20/P/20, totalmente colocado.	
		Mano de obra.....	14,91
		Resto de obra y materiales.....	146,79
		TOTAL PARTIDA.....	161,70
04.11	PA	Obras accesorias e imprevistas Obras accesorias e imprevistas (A JUSTIFICAR)	
		TOTAL PARTIDA.....	165,00

CUADRO DE PRECIOS 2

PAV HORM CAM A LAMOSA, CASTELÁNS, BARCIADEMERA, MACEIRA Y GODÓNS

CÓDIGO	UD	RESUMEN	PRECIO
CAPÍTULO 05 RÚA ALDEA D'ALA, PORTAPARADA			
05.01	m	Corte de pavimento Corte de pavimento con máquina de disco.	
		Mano de obra.....	1,65
		Maquinaria.....	0,25
		Resto de obra y materiales.....	0,06
		TOTAL PARTIDA.....	1,96
05.02	m2	Demolición pavimento hormigón Levantamiento de pavimento hormigón, por medios mecánicos, incluida la carga de productos sobrantes pero no el transporte	
		Mano de obra.....	2,34
		Maquinaria.....	4,49
		Resto de obra y materiales.....	0,20
		TOTAL PARTIDA.....	7,03
05.03	m3	Excavación mecánica en zanja/cimientos en terreno tipo tránsito Excavación mecánica en zanja/cimientos en terreno tipo tránsito con medios mecánicos y hasta una profundidad de 3 m. Con la perfección que sea posible a máquina, incluso carga de productos sobrantes, medida sobre perfil, sin transporte.	
		Maquinaria.....	6,17
		Resto de obra y materiales.....	0,19
		TOTAL PARTIDA.....	6,36
05.04	m3	Excavación mecánica zanja/cimientos, terreno roca Excavación mecánica en zanja en terreno tipo roca con medios mecánicos y hasta una profundidad de 3 m. Con la perfección que sea posible a la máquina. Carga de productos sobrantes, medida sobre perfil, sin transporte.	
		Maquinaria.....	22,65
		Resto de obra y materiales.....	0,68
		TOTAL PARTIDA.....	23,33
05.05	m3	Relleno trasdos con material seleccionado Relleno localizado con material seleccionado, extendido, humectado y compactado por tongadas, con material procedente de la excavación. Incluso carga, transporte y descarga a pie de tajo del material a utilizar en los trabajos de relleno y humectación de los mismos, con un grado de compactación del 95% del Proctor Modificado.	
		Mano de obra.....	0,35
		Maquinaria.....	7,27
		Resto de obra y materiales.....	0,23
		TOTAL PARTIDA.....	7,85
05.06	m3	Terraplén procedente de préstamo Terraplén con material seleccionado procedente de préstamos, incluida a extracción, remoción, clasificación y selección del material, carga y transporte, a una distancia igual o inferior a 3 km, extendido, riego a la humedad óptima, compactación y perfilado de rasantes, para la construcción de terraplenes de tierras clasificadas, por capas de espesor acorde con la capacidad del equipo y la naturaleza del terreno, densidad máxima exigida del 100% del Ensayo Proctor Normal o del 96% del Ensayo Proctor Modificado, incluidos el transporte de agua para riego a una distancia comprendida entre 3 e 6 km, herramientas y medios auxiliares, rematado.	
		Mano de obra.....	0,61
		Maquinaria.....	12,65
		Resto de obra y materiales.....	7,76
		TOTAL PARTIDA.....	21,02
05.07	m3	Transporte con camión basculante Transporte de materiales sueltos de obra, con camión dumper 16 m3, incluido el retorno sin carga, y los tiempos de carga y descarga.	
		Maquinaria.....	7,50
		Resto de obra y materiales.....	0,23
		TOTAL PARTIDA.....	7,73

CUADRO DE PRECIOS 2

PAV HORM CAM A LAMOSA, CASTELÁNS, BARCIADEMERA, MACEIRA Y GODÓNS

CÓDIGO	UD	RESUMEN	PRECIO
05.08	m2	Muro mampostería piedra granítica H<=2 Mampostería de piedra granítica, en muros y obras de contención o sostenimiento, con acabado rústico en cara vista. Construido a base de piedra granítica cortada en bloque de peso superior a 750 kg/ud. Cada bloque se apoyara por su cara inferior en otros dos por lo menos, cada dos sogas habrá un tizon de profundidad mínima vez y media la de la hilada, y en el intradós tendrá un desplome de 0,10m. por m. ripiado y terminado, segundo NTE-EFP-6, incluido material, mano de obra y transporte. Incluso limpieza y retirada deascallos. Totalmente rematado. Altura del muro <= 2 m.	
		Mano de obra.....	10,55
		Maquinaria.....	29,94
		Resto de obra y materiales.....	46,43
		TOTAL PARTIDA.....	86,92
05.09	m3	HNE-20 Hormigonado de cimentaciones y alzados con hormigón no estructural HNE-20, de consistencia blanda, tamaño máximo de árido 20 mm y ambiente I-IIa. Fabricado en central y vertido por medios manuales. Puesto en obra segundo EHE.	
		Mano de obra.....	14,69
		Resto de obra y materiales.....	83,53
		TOTAL PARTIDA.....	98,22
05.10	m2	Preparación de camino a hormigonar Preparacion caminos existentes en los cuales el trabajo propio de la motoniveladora no es suficiente, consistente en desbroce, limpieza y retirada de escombros, limpieza o apertura de cunetas, aporte de recebos, nivelación y compactación del mismo. No incluye excavación en roca.	
		Mano de obra.....	2,40
		Maquinaria.....	0,19
		Resto de obra y materiales.....	0,08
		TOTAL PARTIDA.....	2,67
05.11	m3	Base de zahorra artificial Base granular de zahorra artificial, medida unha vez ex traída, transportada, extendida e perfilada con motoniveladora e compactada ata a densidade máxima esixida do 100% do Ensaio Proctor Normal ou do 96% do Ensaio Proctor Modificado.	
		Mano de obra.....	0,18
		Maquinaria.....	4,81
		Resto de obra y materiales.....	25,85
		TOTAL PARTIDA.....	30,84
05.12	m3	Hormigón HM-20 con fibra de vidrio en pavimento Hormigón HM-20/P/20 con fibra de vidrio, elaborado en central, en pavimento, i/ p.p. de juntas de dilatación	
		Mano de obra.....	14,73
		Maquinaria.....	0,51
		Resto de obra y materiales.....	120,32
		TOTAL PARTIDA.....	135,56
05.13	Ud	Recrecido de pozo de registro de hormigón con fibra Recrecido de pozo de registro de hormigón en masa de 20 cm de espesor, mediante demolición de pavimento asfáltico o de hormigón, retirada de material sobrante, preparación da superficie, armado y hormigonado, i/p.p. de medios auxiliares.	
		Mano de obra.....	72,08
		Maquinaria.....	31,38
		Resto de obra y materiales.....	58,53
		TOTAL PARTIDA.....	161,99
05.14	ud	Señal de STOP de 60 cm Señal de obligación de parada (STOP) pintada de forma octogonal de 60 cm de lado, incluyendo poste de sustentación galvanizado, tornillería, y cimentación, excavación manual en terreno compacto hasta una profundidad de 1,5 m y hormigonado con de hormigón HM-20/P/20, totalmente colocado.	
		Mano de obra.....	14,91
		Resto de obra y materiales.....	146,79
		TOTAL PARTIDA.....	161,70

CUADRO DE PRECIOS 2

PAV HORM CAM A LAMOSA, CASTELÁNS, BARCIADEMERA, MACEIRA Y GODÓNS

CÓDIGO	UD	RESUMEN	PRECIO
05.15	m2	Marca vial reflexiva en símbolos y letreros m2 marca vial reflexiva en símbolos y letreros, con pintura reflexiva y microesferas de vidrio, realizada con máquina, incluso replanteo y premarcaje. Medida a superficie realmente pintada.	
		Mano de obra.....	4,91
		Maquinaria.....	3,74
		Resto de obra y materiales.....	9,29
		TOTAL PARTIDA.....	17,94
05.16	PA	Obras accesorias e imprevistas Obras accesorias e imprevistas (A justificar)	
		TOTAL PARTIDA.....	200,00

CUADRO DE PRECIOS 2

PAV HORM CAM A LAMOSA, CASTELÁNS, BARCIADEMERA, MACEIRA Y GODÓNS

CÓDIGO	UD	RESUMEN	PRECIO
CAPÍTULO 06 RÚA SUTIBAL, GODÓNS			
06.01	m2	Preparación de camino a hormigonar Preparacion caminos existentes en los cuales el trabajo propio de la motoniveladora no es suficiente, consistente en desbroce, limpieza y retirada de escombros, limpieza o apertura de cunetas, aporte de recibos, nivelación y compactación del mismo. No incluye excavación en roca.	
		Mano de obra.....	2,40
		Maquinaria.....	0,19
		Resto de obra y materiales.....	0,08
		TOTAL PARTIDA.....	2,67
06.02	m	Corte de pavimento Corte de pavimento con máquina de disco.	
		Mano de obra.....	1,65
		Maquinaria.....	0,25
		Resto de obra y materiales.....	0,06
		TOTAL PARTIDA.....	1,96
06.03	m2	Demolición pavimento hormigón Levantamiento de pavimento hormigón, por medios mecanicos, incluida la carga de productos sobrantes pero no el transporte	
		Mano de obra.....	2,34
		Maquinaria.....	4,49
		Resto de obra y materiales.....	0,20
		TOTAL PARTIDA.....	7,03
06.04	m3	Transporte con camión basculante Transporte de materiales sueltos de obra, con camión dumper 16 m3, incluido el retorno sin carga, y los tiempos de carga y descarga.	
		Maquinaria.....	7,50
		Resto de obra y materiales.....	0,23
		TOTAL PARTIDA.....	7,73
06.05	ud	Suministro y colocación de tapa de fundición de 60x60 cm Suministro y montaje de tapa de fundición en arqueta existente de 60x60 cm. Totalmente montada y terminada.	
		Mano de obra.....	26,30
		Resto de obra y materiales.....	55,92
		TOTAL PARTIDA.....	82,22
06.06	m3	Hormigón HM-20 con fibra de vidrio en pavimento Hormigón HM-20/P/20 con fibra de vidrio, elaborado en central, en pavimento, i/ p.p. de juntas de dilatación	
		Mano de obra.....	14,73
		Maquinaria.....	0,51
		Resto de obra y materiales.....	120,32
		TOTAL PARTIDA.....	135,56
06.07	ud	Recrido de arqueta de registro (40x40) o sumidero (<=54x31) Recrido de arqueta de registro (40x40) o sumidero (<=54x31)de hormigón en masa de 15 cm de espesor, mediante demolición de pavimento asfáltico o de hormigón, retirada de material sobrante, preparación de superficie, armado y hormigonado, i/ p.p. de medios auxiliares	
		Mano de obra.....	48,43
		Maquinaria.....	14,72
		Resto de obra y materiales.....	30,02
		TOTAL PARTIDA.....	93,17
06.08	PA	Obras accesorias e imprevistas Obras accesorias e imprevistas (A justificar)	
		TOTAL PARTIDA.....	200,00

CUADRO DE PRECIOS 2

PAV HORM CAM A LAMOSA, CASTELÁNS, BARCIADEMERA, MACEIRA Y GODÓNS

CÓDIGO	UD	RESUMEN	PRECIO
CAPÍTULO 07 GESTIÓN DE RESIDUOS			
07.01	m3	Gestión en centro autorizado de residuos de hormigón y asfalto Gestión controlada en centro de reciclaje, de residuos de hormigón inertes y pavimento asfáltico, procedentes de construcción o demolición, según Catalogo Europeo de Residuos	
		Resto de obra y materiales.....	12,12
		TOTAL PARTIDA.....	12,12
07.02	m3	Gestión en centro autorizado de tierras y mat. pétreos mezclado Gestión controlada en centro de reciclaje, de tierras y materiales pétreos mezclados.	
		Resto de obra y materiales.....	6,18
		TOTAL PARTIDA.....	6,18
07.03	m ³	Gestión en centro autorizado de restos vegetales de desbroces Gestión controlada en centro de reciclaje, de residuos procedentes de desbroce de terreno.	
		Resto de obra y materiales.....	7,00
		TOTAL PARTIDA.....	7,00

CUADRO DE PRECIOS 2

PAV HORM CAM A LAMOSA, CASTELÁNS, BARCIADEMERA, MACEIRA Y GODÓNS

CÓDIGO	UD	RESUMEN	PRECIO
CAPÍTULO 08 SEGURIDAD Y SALUD			
08.01	m	Banda sinalización bicolor plástico 8 Banda de sinalización de plástico de 8 cm de ancho suministrada en rolos de 250 metros, colocada.	
		Mano de obra.....	0,71
		Resto de obra y materiales.....	0,08
		TOTAL PARTIDA.....	0,79
08.02	Ud	Cartel indicativo plástico 45x30 Cartel de plástico serigrafiado de dimensiones 45x 30 cm, en varios motivos, colocado con puntas.	
		Mano de obra.....	0,59
		Resto de obra y materiales.....	13,69
		TOTAL PARTIDA.....	14,28
08.03	Ud	Cono sinalización vial 50 refl amtz 5 Cono de PVC para sinalización vial de 50 cm de altura, en color y armella con franja reflectante, considerando 5 usos, colocado.	
		Mano de obra.....	0,59
		Resto de obra y materiales.....	2,99
		TOTAL PARTIDA.....	3,58
08.04	Ud	Panel reflectante zona excluida ó tráfico 80x20cm 5 usos Panel zona excluida ó tráfico de chapa de acero galvanizada prelacada con bandas y armellas e brancas de 80x 20 cm de dimensiones, 1,8 mm de grosor e bordo de rigidez, con láminas adhesivas reflectantes, considerando 5 usos, colocado.	
		Mano de obra.....	0,59
		Resto de obra y materiales.....	8,03
		TOTAL PARTIDA.....	8,62
08.05	Ud	Sinal reflectante triangular de perigo 70mm sobre cabaleta 5usos Sinal de tráfico triangular de perigo en chapa de acero galvanizada prelacada de 70 cm de lado, 1,8 mm de grosor e bordo de rigidez, con láminas adhesivas reflectantes, colocada sobre cabaleta, considerando 5 usos.	
		Mano de obra.....	0,59
		Resto de obra y materiales.....	16,33
		TOTAL PARTIDA.....	16,92
08.06	Ud	Botiquin individual con funda Subministración de botiquin individual con funda para personal de incendios compuesto por: 2 Apósito para quemaduras de 7,5 x 10 cm, 4 Monodosis de crema para quemaduras, 4 Toallita amoníaco para picaduras de insectos, 2 Compresa estéril 15 x 26, 1 rolo de esparadrapo 1,25X5, 4 Toallina impregnada de alcohol, 1 venda elástica de 8 cm X 400 cm, 1 folleto de primeros auxilios e as especificacións correspondentes a cada producto, 1 Envase tiritas plástico variedad 15 unidades, 5 Ampollas de suero fisiológico de 5 ml unidad, 4 Monodosis antiséptico de 10 ml unidad. Todo o material será de primeira calidade e de recente fabricación. Contido mínimo.	
		Resto de obra y materiales.....	14,01
		TOTAL PARTIDA.....	14,01

Covelo, marzo de 2024

EL INGENIERO INDUSTRIAL

David Pujales Lorenzo



CAPITULO III

PRESUPUESTO

EJECUCIÓN MATERIAL

PRESUPUESTO

PAV HORM CAM A LAMOSA, CASTELÁNS, BARCIADEMERA, MACEIRA Y GODÓNS

CÓDIGO	RESUMEN	CANTIDAD	PRECIO	IMPORTE
CAPÍTULO 01 RÚA DO LAGAR, A LAMOSA				
01.01	<p>m2 Preparación de camino a hormigonar</p> <p>Preparación caminos existentes en los cuales el trabajo propio de la motoniveladora no es suficiente, consistente en desbroce, limpieza y retirada de escombros, limpieza o apertura de cunetas, aporte de recibos, nivelación y compactación del mismo. No incluye excavación en roca.</p>	500,00	2,67	1.335,00
01.02	<p>m Corte de pavimento</p> <p>Corte de pavimento con máquina de disco.</p>	30,00	1,96	58,80
01.03	<p>m2 Demolición de pavimento asfáltico</p> <p>Levantamiento de pavimento asfáltico, por medios mecánicos, incluida la carga de productos sobrantes pero no el transporte.</p>	10,00	3,01	30,10
01.04	<p>m3 Excavación mecánica en zanja/cimientos en terreno tipo tránsito</p> <p>Excavación mecánica en zanja/cimientos en terreno tipo tránsito con medios mecánicos y hasta una profundidad de 3 m. Con la perfección que sea posible a máquina, incluso carga de productos sobrantes, medida sobre perfil, sin transporte.</p>	1,62	6,36	10,30
01.05	<p>m3 Excavación mecánica zanja/cimientos, terreno roca</p> <p>Excavación mecánica en zanja en terreno tipo roca con medios mecánicos y hasta una profundidad de 3 m. Con la perfección que sea posible a la máquina. Carga de productos sobrantes, medida sobre perfil, sin transporte.</p>	2,68	23,33	62,52
01.06	<p>m³ Relleno y compactado mecánico de zanjas</p> <p>Relleno y compactado mecánico de zanjas con medios mecánicos.</p>	1,50	2,97	4,46
01.07	<p>m3 Transporte con camión basculante</p> <p>Transporte de materiales sueltos de obra, con camión dumper 16 m3, incluido el retorno sin carga, y los tiempos de carga y descarga.</p>	4,98	7,73	38,50
01.08	<p>m Canalización con PE corr.dobr.paredes ø 250 mm, SN-8, col</p> <p>Canalización de saneamiento con tubería de Polietileno SN-8 corrugada de doble pared de saneamiento para aguas residuales, de diámetro exterior 250 mm, unión por junta elástica, segundo UNE-EN 13476, capaz de resistir descargas intermitentes de agua a 95° C, certificado AENOR; instalación para enterrar en zanja segundo NTE/ISA-9, PG-3 e PTSP, i/soleira de material granular, juntas de conexión de tubería, colocación e prueba.</p>	12,00	20,70	248,40
01.09	<p>u Arqueta prefabricada 40 x 40 x 50 cm rejilla fundición</p> <p>Suministro y montaje de arqueta-sumidero de paso enterrada, de dimensiones interiores 40x 40x 50 cm, prefabricada de hormigón armado sobre solera de hormigón en masa HM-20/P/40/I de 15 cm de espesor, con marco y rejilla de fundición. Incluso excavación manual y relleno del trasdós con material granular, conexiones de conducciones y remates. Totalmente montada, conexionada y probada.</p>	2,00	142,09	284,18
01.10	<p>m3 Base de zahorra artificial</p> <p>Base granular de zahorra artificial, medida una vez extraída, transportada, extendida e perfilada con motoniveladora e compactada hasta a densidad máxima exigida do 100% do Ensaio Proctor Normal ou do 96% do Ensaio Proctor Modificado.</p>	10,00	30,84	308,40

PRESUPUESTO

PAV HORM CAM A LAMOSA, CASTELÁNS, BARCIADEMERA, MACEIRA Y GODÓNS

CÓDIGO	RESUMEN	CANTIDAD	PRECIO	IMPORTE
01.11	m3 Hormigón HM-20 con fibra de vidrio en pavimento Hormigón HM-20/P/20 con fibra de vidrio, elaborado en central, en pavimento, i/ p.p. de juntas de dilatación	60,00	135,56	8.133,60
01.12	PA Obras accesorias e imprevistas Obras accesorias e imprevistas (A justificar)	1,00	200,00	200,00
TOTAL CAPÍTULO 01 RÚA DO LAGAR, A LAMOSA.....				10.714,26

PRESUPUESTO

PAV HORM CAM A LAMOSA, CASTELÁNS, BARCIADEMERA, MACEIRA Y GODÓNS

CÓDIGO	RESUMEN	CANTIDAD	PRECIO	IMPORTE
CAPÍTULO 02 RÚA DA PENA, CASTELÁNS				
02.01	<p>m3 Demolición muro de mampostería</p> <p>Demolición de muro de mampostería ejecutada en seco o ligeramente recibida con morteros pobres en muros, con medios mecánicos, incluso retirada de escombros a pie de carga, medido el volumen inicial deducidos huecos; con p.p. de elementos auxiliares de seguridad. Sin incluir el transporte a vertedero.</p>	22,50	12,08	271,80
02.02	<p>m2 Demolición de fabrica de bloques</p> <p>Demolición de fábrica de bloques huecos prefabricados de hormigón de hasta 30 cm. de espesor, con martillo rompedor y compresor de 2000 l/min., incluso retirada y carga de escombros, medida la superficie inicial deducidos huecos, sin incluir transporte a vertedero.</p>	12,50	12,16	152,00
02.03	<p>m Corte de pavimento</p> <p>Corte de pavimento con máquina de disco.</p>	25,00	1,96	49,00
02.04	<p>m2 Demolición pavimento hormigón</p> <p>Levantamiento de pavimento hormigón, por medios mecánicos, incluida la carga de productos sobrantes pero no el transporte</p>	25,00	7,03	175,75
02.05	<p>m3 Excavación mecánica en zanja/cimientos en terreno tipo tránsito</p> <p>Excavación mecánica en zanja/cimientos en terreno tipo tránsito con medios mecánicos y hasta una profundidad de 3 m. Con la perfección que sea posible a máquina, incluso carga de productos sobrantes, medida sobre perfil, sin transporte.</p>	4,50	6,36	28,62
02.06	<p>m3 Excavación mecánica zanja/cimientos, terreno roca</p> <p>Excavación mecánica en zanja en terreno tipo roca con medios mecánicos y hasta una profundidad de 3 m. Con la perfección que sea posible a la máquina. Carga de productos sobrantes, medida sobre perfil, sin transporte.</p>	0,50	23,33	11,67
02.07	<p>m3 Terraplén procedente de préstamo</p> <p>Terraplén con material seleccionado procedente de préstamos, incluida a extracción, remoción, clasificación y selección del material, carga y transporte, a una distancia igual o inferior a 3 km, extendido, riego a la humedad óptima, compactación y perfilado de rasantes, para la construcción de terraplenes de tierras clasificadas, por capas de espesor acorde con la capacidad del equipo y la naturaleza del terreno, densidad máxima exigida del 100% del Ensayo Proctor Normal o del 96% del Ensayo Proctor Modificado, incluidos el transporte de agua para riego a una distancia comprendida entre 3 e 6 km, herramientas y medios auxiliares, rematado.</p>	3,00	21,02	63,06
02.08	<p>m3 Transporte con camión basculante</p> <p>Transporte de materiales sueltos de obra, con camión dumper 16 m3, incluido el retorno sin carga, y los tiempos de carga y descarga.</p>	29,53	7,73	228,27
02.09	<p>m3 HNE-20</p> <p>Hormigonado de cimentaciones y alzados con hormigón no estructural HNE-20, de consistencia blanda, tamaño máximo de árido 20 mm y ambiente I-IIa. Fabricado en central y vertido por medios manuales. Puesto en obra segundo EHE.</p>	5,00	98,22	491,10
02.10	<p>m2 Mallazo 15x15Ø8</p> <p>Suministro y colocación de mallazo 15x30Ø8, totalmente instalado</p>	12,50	9,84	123,00

PRESUPUESTO

PAV HORM CAM A LAMOSA, CASTELÁNS, BARCIADEMERA, MACEIRA Y GODÓNS

CÓDIGO	RESUMEN	CANTIDAD	PRECIO	IMPORTE
02.11	m2 Perpiaño granito silvestre de 20 cm abujardado 2 caras Cierre de perpiaño de 20 cm de espesor, de granito silvestre con cantos aserrados y abujardado mecánico en 2 caras vistas, colocado a hueso con cemento cola, i/ rejuntado con mortero de cemento.	37,50	165,00	6.187,50
02.12	m3 Base de zahorra artificial Base granular de zahorra artificial, medida unha v ez traída, transportada, extendida e perfilada con motoniveladora e compactada ata a densidade máxima esixida do 100% do Ensaio Proctor Normal ou do 96% do Ensaio Proctor Modificado.	3,00	30,84	92,52
02.13	m3 Hormigón HM-20 con fibra de vidrio en pavimento Hormigón HM-20/P/20 con fibra de vidrio, elaborado en central, en pavimento, i/ p.p. de juntas de dilatación	6,60	135,56	894,70
02.14	ud Recrecido de arqueta de registro (40x40) o sumidero (<=54x31) Recrecido de arqueta de registro (40x40) o sumidero (<=54x31) de hormigón en masa de 15 cm de espesor, mediante demolición de pavimento asfáltico o de hormigón, retirada de material sobrante, preparación de superficie, armado y hormigonado, i/ p.p. de medios auxiliares	1,00	93,17	93,17
02.15	PA Obras accesorias e imprevistas Obras accesorias e imprevistas (A justificar)	1,00	200,00	200,00
TOTAL CAPÍTULO 02 RÚA DA PENA, CASTELÁNS				9.062,16

PRESUPUESTO

PAV HORM CAM A LAMOSA, CASTELÁNS, BARCIADEMERA, MACEIRA Y GODÓNS

CÓDIGO	RESUMEN	CANTIDAD	PRECIO	IMPORTE
CAPÍTULO 03 RÚA LUDEIROS EN A PENEDA, BARCIA DE MERA				
03.01	m2 Preparación de camino a hormigonar Preparacion caminos existentes en los cuales el trabajo propio de la motoniveladora no es suficiente, consistente en desbroce, limpieza y retirada de escombros, limpieza o apertura de cunetas, aporte de recibos, nivelación y compactación del mismo. No incluye excavación en roca.	95,00	2,67	253,65
03.02	m Corte de pavimento Corte de pavimento con máquina de disco.	12,00	1,96	23,52
03.03	m2 Fresado pavimento asfáltico de 5 cm, en superficies pequeñas Fresado pavimento asfáltico de 5 cm de espesor, en superficies pequeñas, realizado por medios mecanicos, i/ barrido, carga y transporte de productos sobrantes a vertedero.	12,00	6,60	79,20
03.04	m3 Base de zahorra artificial Base granular de zahorra artificial, medida unha v ez ex traida, transportada, extendida e perfilada con motoniveladora e compactada ata a densidade máxima esixida do 100% do Ensaio Proctor Normal ou do 96% do Ensaio Proctor Modificado.	2,85	30,84	87,89
03.05	m3 Hormigón HM-20 con fibra de vidrio en pavimento Hormigón HM-20/P/20 con fibra de vidrio, elaborado en central, en pavimento, i/ p.p. de juntas de dilatación	11,40	135,56	1.545,38
03.06	PA Obras accesorias e imprevistas Obras accesorias e imprevistas (A JUSTIFICAR)	1,00	165,00	165,00
TOTAL CAPÍTULO 03 RÚA LUDEIROS EN A PENEDA, BARCIA DE MERA.....				2,154,64

PRESUPUESTO

PAV HORM CAM A LAMOSA, CASTELÁNS, BARCIADEMERA, MACEIRA Y GODÓNS

CÓDIGO	RESUMEN	CANTIDAD	PRECIO	IMPORTE
CAPÍTULO 04 CAMIÑO FORNO TELLEIRO, BARCIA DE MERA				
04.01	<p>m2 Preparación de camino a hormigonar</p> <p>Preparacion caminos existentes en los cuales el trabajo propio de la motoniveladora no es suficiente, consistente en desbroce, limpieza y retirada de escombros, limpieza o apertura de cunetas, aporte de recibos, nivelación y compactación del mismo. No incluye excavación en roca.</p>	200,00	2,67	534,00
04.02	<p>m Corte de pavimento</p> <p>Corte de pavimento con máquina de disco.</p>	12,00	1,96	23,52
04.03	<p>m2 Demolición pavimento hormigón</p> <p>Levantamiento de pavimento hormigón, por medios mecanicos, incluida la carga de productos sobrantes pero no el transporte</p>	3,00	7,03	21,09
04.04	<p>m3 Excavación mecánica en zanja/cimientos en terreno tipo tránsito</p> <p>Excavación mecánica en zanja/cimientos en terreno tipo tránsito con medios mecánicos y hasta una profundidad de 3 m. Con la perfección que sea posible a máquina, incluso carga de productos sobrantes, medida sobre perfil, sin transporte.</p>	1,08	6,36	6,87
04.05	<p>m3 Excavación mecánica zanja/cimientos, terreno roca</p> <p>Excavación mecánica en zanja en terreo tipo roca con medios mecánicos y hasta una profundidad de 3 m. Con la perfección que sea posible a la máquina. Carga de productos sobrantes, medida sobre perfil, sin transporte.</p>	0,27	23,33	6,30
04.06	<p>m3 Transporte con camión basculante</p> <p>Transporte de materiales sueltos de obra, con camión dumper 16 m3, incluido el retorno sin carga, y los tiempos de carga y descarga.</p>	1,80	7,73	13,91
04.07	<p>m Canaleta fundición, 300X200 mm reja fund clase C-250</p> <p>Formación de canaleta prefabricada de drenaje para uso público de fundición, 300 mm de ancho e 200 mm de alto, con reja de fundición dúctil, clase C-250 segun UNE-EN 124 e UNE-EN 1433, realizado sobre solera de hormigón en masa HM-25/B/20/I de 15 cm de espesor y paredes de 8 cm. Incluso p/p de piezas especiales, recibido, incluyendo el relleno del trasdós y sin incluir la excavación. Totalmente montado, conexionado a la red general de desagüe con tubo de Ø160 mm y probado..</p>	6,00	120,23	721,38
04.08	<p>m3 Base de zahorra artificial</p> <p>Base granular de zahorra artificial, medida unha v ez ex traída, transportada, extendida e perfilada con motoniveladora e compactada ata a densidade máxima esixida do 100% do Ensaio Proctor Normal ou do 96% do Ensaio Proctor Modificado.</p>	4,00	30,84	123,36
04.09	<p>m3 Hormigón HM-20 con fibra de vidrio en pavimento</p> <p>Hormigón HM-20/P/20 con fibra de vidrio, elaborado en central, en pavimento, i/ p.p. de juntas de dilatación</p>	24,00	135,56	3.253,44
04.10	<p>ud Señal de STOP de 60 cm</p> <p>Señal de obligación de parada (STOP) pintada de forma octogonal de 60 cm de lado, incluyendo poste de sustentación galvanizado, tomillería, y cimentación, excavación manual en terreo compacto hasta una profundidad de 1,5 m y hormigonado con de hormigón HM-20/P/20, totalmente colocado.</p>	1,00	161,70	161,70

PRESUPUESTO

PAV HORM CAM A LAMOSA, CASTELÁNS, BARCIADEMERA, MACEIRA Y GODÓNS

CÓDIGO	RESUMEN	CANTIDAD	PRECIO	IMPORTE
04.11	PA Obras accesorias e imprevistas Obras accesorias e imprevistas (A JUSTIFICAR)			
		1,00	165,00	165,00
	TOTAL CAPÍTULO 04 CAMIÑO FORNO TELLEIRO, BARCIA DE MERA.....			5.030,57

PRESUPUESTO

PAV HORM CAM A LAMOSA, CASTELÁNS, BARCIADEMERA, MACEIRA Y GODÓNS

CÓDIGO	RESUMEN	CANTIDAD	PRECIO	IMPORTE
CAPÍTULO 05 RÚA ALDEA D'ALA, PORTAPARADA				
05.01	m Corte de pavimento Corte de pavimento con máquina de disco.	50,00	1,96	98,00
05.02	m2 Demolición pavimento hormigón Levantamiento de pavimento hormigón, por medios mecanicos, incluida la carga de productos sobrantes pero no el transporte	70,00	7,03	492,10
05.03	m3 Excavación mecánica en zanja/cimientos en terreno tipo tránsito Excavación mecánica en zanja/cimientos en terreno tipo tránsito con medios mecánicos y hasta una profundidad de 3 m. Con la perfección que sea posible a máquina, incluso carga de productos sobrantes, medida sobre perfil, sin transporte.	5,76	6,36	36,63
05.04	m3 Excavación mecánica zanja/cimientos, terreno roca Excavación mecánica en zanja en terreno tipo roca con medios mecánicos y hasta una profundidad de 3 m. Con la perfección que sea posible a la máquina. Carga de productos sobrantes, medida sobre perfil, sin transporte.	1,44	23,33	33,60
05.05	m3 Relleno trasdos con material seleccionado Relleno localizado con material seleccionado, extendido, humectado y compactado por tongadas, con material procedente de la excavación. Incluso carga, transporte y descarga a pie de tajo del material a utilizar en los trabajos de relleno y humectación de los mismos, con un grado de compactación del 95% del Proctor Modificado.	7,20	7,85	56,52
05.06	m3 Terraplén procedente de préstamo Terraplén con material seleccionado procedente de préstamos, incluida a extracción, remoción, clasificación y selección del material, carga y transporte, a una distancia igual o inferior a 3 km, extendido, riego a la humedad óptima, compactación y perfilado de rasantes, para la construcción de terraplenes de tierras clasificadas, por capas de espesor acorde con la capacidad del equipo y la naturaleza del terreno, densidad máxima exigida del 100% del Ensayo Proctor Normal o del 96% del Ensayo Proctor Modificado, incluidos el transporte de agua para riego a una distancia comprendida entre 3 e 6 km, herramientas y medios auxiliares, rematado.	10,80	21,02	227,02
05.07	m3 Transporte con camión basculante Transporte de materiales sueltos de obra, con camión dumper 16 m3, incluido el retorno sin carga, y los tiempos de carga y descarga.	10,50	7,73	81,17
05.08	m2 Muro mampostería piedra granítica H<=2 Mampostería de piedra granítica, en muros y obras de contención o sostenimiento, con acabado rústico en cara vista. Construido a base de piedra granítica cortada en bloque de peso superior a 750 kg/ud. Cada bloque se apoyará por su cara inferior en otros dos por lo menos, cada dos soga habrá un tizón de profundidad mínima vez y media la de la hilada, y en el intradós tendrá un desplome de 0,10m. por m. ripiado y terminado, segundo NTE-EFP-6, incluido material, mano de obra y transporte. Incluso limpieza y retirada de cascallos. Totalmente rematado. Altura del muro <= 2 m.	24,00	86,92	2.086,08
05.09	m3 HNE-20 Hormigonado de cimentaciones y alzados con hormigón no estructural HNE-20, de consistencia blanda, tamaño máximo de árido 20 mm y ambiente I-IIa. Fabricado en central y vertido por medios manuales. Puesto en obra segundo EHE.	3,60	98,22	353,59

PRESUPUESTO

PAV HORM CAM A LAMOSA, CASTELÁNS, BARCIADEMERA, MACEIRA Y GODÓNS

CÓDIGO	RESUMEN	CANTIDAD	PRECIO	IMPORTE
05.10	m2 Preparación de camino a hormigonar Preparacion caminos existentes en los cuales el trabajo propio de la motoniveladora no es suficiente, consistente en desbroce, limpieza y retirada de escombros, limpieza o apertura de cunetas, aporte de recibos, nivelación y compactación del mismo. No incluye excavación en roca.	595,00	2,67	1.588,65
05.11	m3 Base de zahorra artificial Base granular de zahorra artificial, medida unha vez ex traída, transportada, extendida e perfilada con motoniveladora e compactada ata a densidade máxima esixida do 100% do Ensaio Proctor Normal ou do 96% do Ensaio Proctor Modificado.	5,95	30,84	183,50
05.12	m3 Hormigón HM-20 con fibra de vidrio en pavimento Hormigón HM-20/P/20 con fibra de vidrio, elaborado en central, en pavimento, i/ p.p. de juntas de dilatación	71,40	135,56	9.678,98
05.13	Ud Recrecido de pozo de registro de hormigón con fibra Recrecido de pozo de registro de hormigón en masa de 20 cm de espesor, mediante demolición de pavimento asfáltico o de hormigón, retirada de material sobrante, preparación da superficie, armado y hormigonado, i/p.p. de medios auxiliares.	1,00	161,99	161,99
05.14	ud Señal de STOP de 60 cm Señal de obligación de parada (STOP) pintada de forma octogonal de 60 cm de lado, incluyendo poste de sustentación galvanizado, tomillería, y cimentación, excavación manual en terreo compacto hasta una profundidad de 1,5 m y hormigonado con de hormigón HM-20/P/20, totalmente colocado.	1,00	161,70	161,70
05.15	m2 Marca vial reflexiva en símbolos y letreros m2 marca vial reflexiva en símbolos y letreros, con pintura reflexiva y microesferas de vidrio, realizada con máquina, incluso replanteo y premarcaje. Medida a superficie realmente pintada.	3,34	17,94	59,92
05.16	PA Obras accesorias e imprevistas Obras accesorias e imprevistas (A justificar)	1,00	200,00	200,00
TOTAL CAPÍTULO 05 RÚA ALDEA D'ALA, PORTAPARADA.....				15.499,45

PRESUPUESTO

PAV HORM CAM A LAMOSA, CASTELÁNS, BARCIADEMERA, MACEIRA Y GODÓNS

CÓDIGO	RESUMEN	CANTIDAD	PRECIO	IMPORTE
CAPÍTULO 06 RÚA SUTIBAL, GODÓNS				
06.01	m2 Preparación de camino a hormigonar Preparación caminos existentes en los cuales el trabajo propio de la motoniveladora no es suficiente, consistente en desbroce, limpieza y retirada de escombros, limpieza o apertura de cunetas, aporte de recibos, nivelación y compactación del mismo. No incluye excavación en roca.	650,00	2,67	1.735,50
06.02	m Corte de pavimento Corte de pavimento con máquina de disco.	80,00	1,96	156,80
06.03	m2 Demolición pavimento hormigón Levantamiento de pavimento hormigón, por medios mecanicos, incluida la carga de productos sobrantes pero no el transporte	100,00	7,03	703,00
06.04	m3 Transporte con camión basculante Transporte de materiales sueltos de obra, con camión dumper 16 m3, incluido el retorno sin carga, y los tiempos de carga y descarga.	15,00	7,73	115,95
06.05	ud Suministro y colocación de tapa de fundición de 60x60 cm Suministro y montaje de tapa de fundición en arqueta existente de 60x60 cm. Totalmente montada y terminada.	2,00	82,22	164,44
06.06	m3 Hormigón HM-20 con fibra de vidrio en pavimento Hormigón HM-20/P/20 con fibra de vidrio, elaborado en central, en pavimento, i/ p.p. de juntas de dilatación	78,00	135,56	10.573,68
06.07	ud Recrecido de arqueta de registro (40x40) o sumidero (<=54x31) Recrecido de arqueta de registro (40x40) o sumidero (<=54x31)de hormigón en masa de 15 cm de espesor, mediante demolición de pavimento asfáltico o de hormigón, retirada de material sobrante, preparación de superficie, armado y hormigonado, i/ p.p. de medios auxiliares	3,00	93,17	279,51
06.08	PA Obras accesorias e imprevistas Obras accesorias e imprevistas (A justificar)	1,00	200,00	200,00
TOTAL CAPÍTULO 06 RÚA SUTIBAL, GODÓNS.....				13.928,88

PRESUPUESTO

PAV HORM CAM A LAMOSA, CASTELÁNS, BARCIADEMERA, MACEIRA Y GODÓNS

CÓDIGO	RESUMEN	CANTIDAD	PRECIO	IMPORTE
CAPÍTULO 07 GESTIÓN DE RESIDUOS				
07.01	m3 Gestión en centro autorizado de residuos de hormigón y asfalto Gestión controlada en centro de reciclaje, de residuos de hormigón inertes y pavimento asfáltico, procedentes de construcción o demolición, según Catalogo Europeo de Residuos			
		33,54	12,12	406,50
07.02	m3 Gestión en centro autorizado de tierras y mat. pétreos mezclado Gestión controlada en centro de reciclaje, de tierras y materiales pétreos mezclados.			
		54,23	6,18	335,14
07.03	m³ Gestión en centro autorizado de restos vegetales de desbroces Gestión controlada en centro de reciclaje, de residuos procedentes de desbroce de terreno.			
		102,00	7,00	714,00
	TOTAL CAPÍTULO 07 GESTIÓN DE RESIDUOS.....			1.455,64

PRESUPUESTO

PAV HORM CAM A LAMOSA, CASTELÁNS, BARCIADEMERA, MACEIRA Y GODÓNS

CÓDIGO	RESUMEN	CANTIDAD	PRECIO	IMPORTE
CAPÍTULO 08 SEGURIDAD Y SALUD				
08.01	m Banda sinalización bicolor plástico 8 Banda de sinalización de plástico de 8 cm de ancho suministrada en rolos de 250 metros, colocada.	150,00	0,79	118,50
08.02	Ud Cartel indicativo plástico 45x30 Cartel de plástico serigrafiado de dimensións 45x 30 cm, en v arios motiv os, colocado con puntas.	2,00	14,28	28,56
08.03	Ud Cono sinalización vial 50 refl amtz 5 Cono de PVC para sinalización v ial de 50 cm de altura, en cor v ermella con franx a reflectante, considerando 5 usos, colocado.	20,00	3,58	71,60
08.04	Ud Panel reflectante zona excluida ó tráfico 80x20cm 5 usos Panel zona ex cluída ó tráfico de chapa de aceiro galv anizada prelacada con bandas v ermellas e brancas de 80x 20 cm de dimensións, 1.8 mm de grosor e bordo de rix idez, con láminas adhesiv as reflectantes, considerando 5 usos, colocado.	6,00	8,62	51,72
08.05	Ud Sinal reflectante triangular de perigo 70mm sobre cabalete 5usos Sinal de tráfico triangular de perigo en chapa de aceiro galv anizada prelacada de 70 cm de lado, 1.8 mm de grosor e bordo de rix idez, con láminas adhesiv as reflectantes, colocada sobre cabalete, considerando 5 usos.	6,00	16,92	101,52
08.06	Ud Botiquin individual con funda Subministración de botiquin indiv idual con funda para personal de incendios composto por: 2 Apósito paraqueimaduras de 7,5 x 10 cm, 4 Monodosis de crema para queimaduras, 4 Toallita amoniaco para picaduras de insectos, 2 Compresa estéril 15 x 26, 1 rolo de esparadrapo 1,25X5, 4 Toallia impregnada de alcohol, 1 v enda elástica de 8 cm X 400 cm, 1 folleto de primeiros aux ilios e as especificacións correspondentes a cada produto, 1 Env ase tiritas plástico v ariedad 15 unidades, 5 Ampollas de suero fisiológico de 5 ml unidad, 4 Monodosis antiséptico de 10 ml unidad. Todo o material será de primeira calidade e de recente fabricación, Contido mínimo.	1,00	14,01	14,01
TOTAL CAPÍTULO 08 SEGURIDAD Y SALUD.....				385,91
TOTAL.....				58.231,51



CAPITULO III

PRESUPUESTO PARA CONOCIMIENTO DE LA ADMINISTRACIÓN

RESUMEN PRESUPUESTO

PAVIMENTACIÓN CON HORMIGÓN DE CAMINOS MUNICIPALES EN A LAMOSA, CASTELÁNS, BARCIA DE MERA, MACEIRA Y GODÓNS. CONCELLO DE COVELO

CAPÍTULO	RESUMEN	EUROS
C01	RÚA DO LAGAR, A LAMOSA	10.714,26
C02	RÚA DA PENA, CASTELÁNS	9.062,16
C03	RÚA LUDEIROS EN A PENEDA, BARCIA DE MERA	2.154,64
C04	CAMIÑO FORNO TELLEIRO, BARCIA DE MERA	5.030,57
C05	RÚA ALDEA D'ALA EN PORTOPARADA, MACEIRA	15.499,45
C06	RÚA SUTIBAL, GODÓNS	13.928,88
C07	GESTIÓN DE RESIDUOS	1.455,64
C08	SEGURIDAD Y SALUD	385,91
	PRESUPUESTO EJECUCIÓN MATERIAL	58.231,51
	13,00% Gastos Generales _____	7.570,10
	6,00% Beneficio Industrial _____	3.493,89
	SUMA DE G.G. y B.I.	11.063,99
	PRESUPUESTO GLOBAL Y CONTRACTUAL	69.295,50
	21,00% IVA _____	14.552,05
	PRESUPUESTO FINAL	83.847,55
	Honorarios por Redacción de Proyecto, incluido Levantamiento Topográfico: 0,065x 58.231,51	3.785,05
	21,00% IVA _____	794,86
	TOTAL HONORARIOS REDACCIÓN PROYECTO	4.579,91
	Honorarios de Dirección de Obra: 0,04 x 58.231,51	2.329,26
	21,00% IVA _____	489,14
	TOTAL HONORARIOS DIRECCIÓN OBRA	2.818,40
	Honorarios por Coordinación de Seguridad y Salud: 0,005 x 58.231,51	291,16
	21,00% IVA _____	61,14
	TOTAL HONORARIOS COORDINACIÓN SEGURIDAD Y SALUD	352,30
	TOTAL HONORARIOS REDACCIÓN PROYECTO, DIRECCIÓN OBRA Y COORDINACIÓN SEGURIDAD Y SALUD	7.750,61
	PRESUPUESTO PARA CONOCIMIENTO DE LA ADMINISTRACIÓN	91.598,17

Asciende el Presupuesto a la expresada cantidad de NOVENTA Y UN MIL QUINIENTOS NOVENTA Y OCHO EUROS CON DIECISIETE CÉNTIMOS

Covelo, marzo 2024

EL INGENIERO INDUSTRIAL

David Pujales Lorenzo